



# ΕΦΗΜΕΡΙΣ ΤΗΣ ΚΥΒΕΡΝΗΣΕΩΣ

## ΤΗΣ ΕΛΛΗΝΙΚΗΣ ΔΗΜΟΚΡΑΤΙΑΣ

ΤΕΥΧΟΣ ΤΕΤΑΡΤΟ

Αρ. Φύλλου 728

18 Δεκεμβρίου 2012

**ΠΕΡΙΕΧΟΜΕΝΑ****ΑΠΟΦΑΣΕΙΣ**

- Κήρυξη ως αναδασωτέας έκτασης συνολικού εμβαδού 1.182τ.μ., σε τμήμα της ιδιωτικής Κ.Μ.151Η γαιών Ιξιάς Δημοτικής Ενότητας Ιαλυσού του Δήμου Ρόδου, Νήσου Ρόδου, Νομού Δωδ/σου. .... 1
- Καθορισμός ορίων αιγιαλού, παραλίας στη θέση «Μακρυά Μύτη», νήσου Πάρου. .... 2

**ΑΠΟΦΑΣΕΙΣ**

- Αριθμ. 6384 (1)  
Κήρυξη ως αναδασωτέας έκτασης συνολικού εμβαδού 1.182τ.μ., σε τμήμα της ιδιωτικής Κ.Μ.151Η γαιών Ιξιάς Δημοτικής Ενότητας Ιαλυσού του Δήμου Ρόδου, Νήσου Ρόδου, Νομού Δωδ/σου.

Η ΓΕΝΙΚΗ ΓΡΑΜΜΑΤΕΑΣ  
ΑΠΟΚΕΝΤΡΩΜΕΝΗΣ ΔΙΟΙΚΗΣΗΣ ΑΙΓΑΙΟΥ

Έχοντας υπόψη:

- Τις διατάξεις του άρθρου 6 του Ν. 3200/1955 περί διοικητικής αποκέντρωσης, όπως τροποποιήθηκε και συμπληρώθηκε μεταγενέστερα με το Ν.Δ. 532/1970.
- Τις διατάξεις του Ν. 3852/2010 «Νέα Αρχιτεκτονική της Αυτ/σης και της Αποκεντρωμένης Διοίκησης - Πρόγραμμα Καλλικράτης» και το Π.Δ. 143/2010 «Οργανισμός της Αποκεντρωμένης Διοίκησης Αιγαίου».
- Την αριθ. οικ. 1550/17-3-2011 απόφαση του Γ. Γρ. Αποκ. Διοικ. Αιγαίου «Παροχή εξουσιοδότησης υπογραφής διοικητικών πράξεων και εγγράφων "Με εντολή Γενικού Γραμματέα" στον Προϊστάμενο της Γενικής Δ/σης Δασών και Αγρ. Υποθέσεων κ.λπ.» (ΦΕΚ 484/τ.Β' /29-3-2011).
- Τις διατάξεις των άρθρων 24 παρ. 1 και 117 παρ. 3 του Συντάγματος.
- Τις διατάξεις των άρθρων 37, 38 και 41 του Ν. 998/1979 «Περί προστασίας των Δασών κ.λπ.» όπως ισχύει.
- Τις εγκύκλιες διαταγές του Υπουργείου Γεωργίας: α) 160417/1180/8-7-80 και β) 182447/3049/24-9-80.
- Τις διατάξεις του άρθρου 120 του Ν. 1892/1990

8. Τις διατάξεις του άρθρου 1 παρ. 15 του Ν. 3208/2003 «Περί προστασίας δασικών οικοσυστημάτων κ.τ.λ.».

9. Την αρ. πρωτ. ΔΥ/20-4-2012 εισήγηση - φωτοερμηνεία και πρόταση της Δασολόγου Μπαλατσούκα Αικατερίνης για κήρυξη της έκτασης που αναφέρεται στο θέμα ως αναδασωτέας.

10. Την αρ. πρωτ. 6196/8-11-2012 εισήγηση της Δ/σης Δασών Δωδ/νήσου για κήρυξη της εν λόγω έκτασης ως αναδασωτέας, διότι καταστράφηκε από εκχέρωση, αποφασίζουμε:

Κηρύσσουμε ως αναδασωτέα, με σκοπό την προστασία των εδαφών, του δασικού περιβάλλοντος και την αποκατάσταση της βλάστησης, με φυσική αναγέννηση ή τεχνητή αναδάσωση, για να αποκλεισθεί η χρήση του για κάθε άλλο σκοπό, το ιδιωτικό δάσος που καταστράφηκε από εκχέρωση πριν το 1998 συνολικού εμβαδού 1.182τ.μ., όπως απεικονίζεται στο τοπογραφικό διάγραμμα το οποίο συνοδεύει την παρούσα και συγκεκριμένα:

Α) Τμήμα -I- υπό στοιχεία (7,Α,Β,7) εμβαδού 52τ.μ και Β) Τμήμα -II- υπό στοιχεία (Δ,Ε,Ζ,Η,Θ,2Κ,Λ,Μ,Δ) εμβαδού 1.130τ.μ. Η ανωτέρω έκταση αποτελεί τμήμα της ιδιωτικής Κ.Μ.151Η γαιών Ιξιάς, Δημοτικής Ενότητας Ιαλυσού του Δήμου Ρόδου, Νήσου Ρόδου, Νομού Δωδ/σου και έχει όρια ως εξής:

ΤΜΗΜΑ -I- εμβαδού 52τ.μ.	ΤΜΗΜΑ -II- εμβαδού 1.130τ.μ.
Ανατολικά: Γεωργική έκταση	Ανατολικά: Δρόμος και Γεωργική έκταση
Δυτικά: Γεωργική έκταση	Δυτικά: Δάσος και Γεωργική έκταση
Βόρεια: Δάσος	Βόρεια: Γεωργική έκταση
Νότια: Γεωργική έκταση	Νότια: Δάσος

Η απόφαση αυτή να δημοσιευθεί στην Εφημερίδα της Κυβερνήσεως.

Ρόδος, 12 Νοεμβρίου 2012

Με εντολή Γενικού Γραμματέα  
Αποκεντρωμένης Διοίκησης  
Ο Γενικός Διευθυντής Δασών  
και Αγροτικών Υποθέσεων  
ΝΙΚΟΛΑΟΣ ΘΕΟΔΩΡΙΔΗΣ

**ΤΟΠΟΓΡΑΦΙΚΟ ΔΙΑΓΡΑΜΜΑ**

Τμημάτων ιδιωτικού δάσους συνολικού εμβαδού 1.182τ.μ. που εκχερατώθηκαν παράνομα εντός της Κ.Μ. 151Η γαιών Ιξιάς, Δήμου Ρόδου, Νήσου Ρόδου

Ανήκει στην αρ. πρωτ. 6334/12-11-2012 Απόφαση κήρυξης αναδασωτέας έκτασης

Απόσπασμα Χάρτη Γ.Υ.Σ. κλίμακας 1:5000

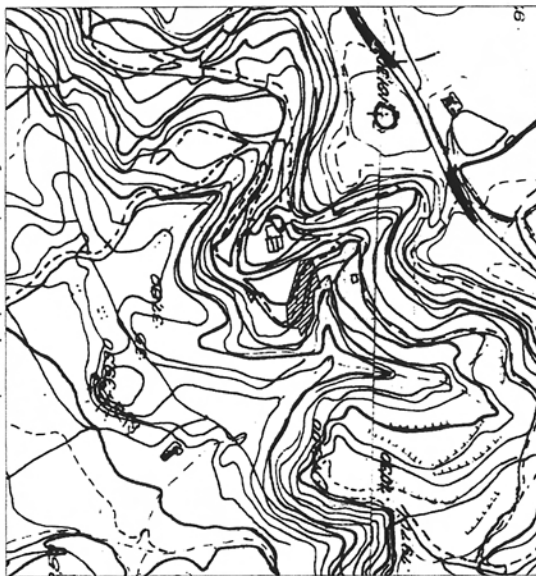

Συντεταγμένες Κορυφών σε ΕΓΣΑ '87

A. X = 876451.3306	Y = 4038482.9276
B. X = 876444.6523	Y = 4038486.7505
Δ. X = 876416.2274	Y = 4038444.7011
E. X = 876422.6567	Y = 4038446.5858
Z. X = 876423.5679	Y = 4038455.8557
H. X = 876441.9839	Y = 4038456.8107
Θ. X = 876479.6119	Y = 4038445.4576
K. X = 876457.7876	Y = 4038427.8013
Λ. X = 876455.6756	Y = 4038433.1048
M. X = 876434.4864	Y = 4038434.7821
2. X = 876482.6820	Y = 4038435.4060
7. X = 876459.1680	Y = 4038493.9810

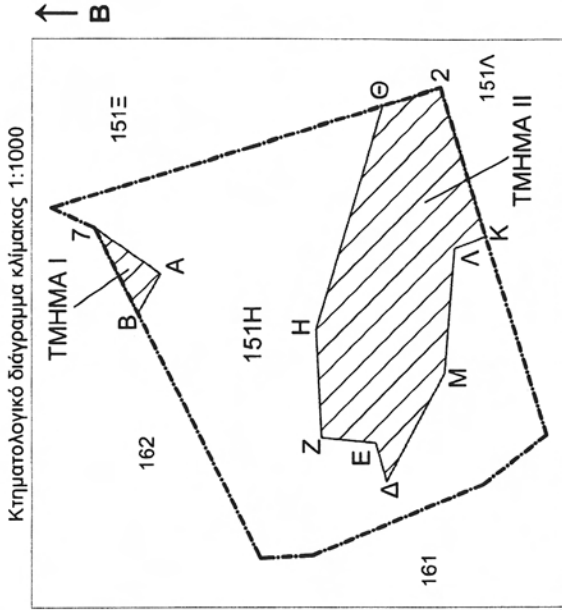

Κτηματολογικό διάγραμμα κλίμακας 1:1000

**ΥΠΟΜΝΗΜΑ**

Το τμήμα Ι, με στοιχεία (7,Α,Β,Γ) εμβαδού 52τ.μ., της Κ.Μ. 151Η γαιών Ιξιάς αποτελεί εκχερατωθέν Δάσος.  
Το τμήμα ΙΙ, με στοιχεία (Δ,Ε,Ζ,Η,Θ,2,Κ,Λ,Μ,Δ) εμβαδού 1.130τ.μ., της Κ.Μ. 151Η γαιών Ιξιάς αποτελεί εκχερατωθέν Δάσος.

Ρόδος 20-11-2012  
Η Σπυριγιάκης

Μπαλαφρούκα Αικατερίνη  
Δασολόγος Msc

Ρόδος 12-11-2012  
ΘΕΩΡΗΘΗΚΕ



**ΕΘΝΙΚΟ ΤΥΠΟΓΡΑΦΕΙΟ**  
Για τεχνικούς λόγους στο σχεδιάγραμμα,  
έγινε σμίκρυνση, κατά ποσοστό 83%