



ΕΦΗΜΕΡΙΣ ΤΗΣ ΚΥΒΕΡΝΗΣΕΩΣ

ΤΗΣ ΕΛΛΗΝΙΚΗΣ ΔΗΜΟΚΡΑΤΙΑΣ

ΤΕΥΧΟΣ ΤΕΤΑΡΤΟ

Αρ. Φύλλου 121

11 Μαρτίου 2013

ΠΕΡΙΕΧΟΜΕΝΑ

ΑΠΟΦΑΣΕΙΣ

- Επικύρωση έκθεσης καθορισμού ορίων αιγιαλού και παραλίας στην περιοχή «Κάτω Γιαλός», Δήμου Ψαρών, Περιφερειακής Ενότητας Χίου, Περιφέρειας Β. Αιγαίου» 1
- Κήρυξη ως αναδασωτέας έκτασης εμβαδού 1.060 τ.μ., στη θέση «Άτσα-Μάρμαρα» Τ.Κ. Κρεμαστής, Δημοτικής Ενότητας Πεταλούδων του Δήμου Ρόδου, Νήσου Ρόδου, Νομού Δωδ/σου 2

ΑΠΟΦΑΣΕΙΣ

- Αριθ. 6822/596 (1)
Επικύρωση έκθεσης καθορισμού ορίων αιγιαλού και παραλίας στην περιοχή «Κάτω Γιαλός», Δήμου Ψαρών, Περιφερειακής Ενότητας Χίου, Περιφέρειας Β. Αιγαίου».

Η ΓΕΝΙΚΗ ΓΡΑΜΜΑΤΕΑΣ
ΑΠΟΚΕΝΤΡΩΜΕΝΗΣ ΔΙΟΙΚΗΣΗΣ ΑΙΓΑΙΟΥ

Έχοντας υπόψη:

1. Τις διατάξεις του Ν. 2971/2001 (ΦΕΚ 285/τ.Α'/19-12-2001) «Αιγιαλός, παραλία και άλλες διατάξεις» όπως τροποποιήθηκε και ισχύει (και ιδιαίτερα το άρθρο 5 όπως τροποποιήθηκε με το άρθρο 113 του Ν. 3978/2011 - ΦΕΚ 137/τ.Α'/16-06-2011).
2. Τις διατάξεις του άρθρου 89 του Π.Δ.284/88 «Οργανισμός του Υπουργείου Οικονομικών», όπως τροποποιήθηκε και ισχύει.
3. Τις διατάξεις του άρθρου 46, παρ. 21 του Ν. 3220/2004 «Μέτρα αναπτυξιακής πολιτικής κλπ.» (ΦΕΚ 15/τ.Α') (ΦΕΚ 15/τ.Α'/28-01-2004), δυνάμει των οποίων οι αρμοδιότητες του Υπουργού Οικονομίας και Οικονομικών, οι οποίες ανήκαν ή είχαν μεταβιβαστεί στους Νομάρχες μέχρι την έναρξη λειτουργίας των Νομαρχιακών Αυτοδιοικήσεων και αφορούν θέματα των Υπηρεσιών του Υπουργείου Οικονομίας και Οικονομικών, που εξαιρέθηκαν από την κατάργηση με τις διατάξεις της παρ.2 του άρθρου 39 του Ν. 2218/1994, περιέρχονται στον Γενικό Γραμματέα της Περιφέρειας, εκτός των θεμάτων της Υ.Δ.Ε.
4. Τις διατάξεις του άρθρου 28ο παρ. 1 του Ν. 3852/2010 (ΦΕΚ 87/τ.Α'/07-06-2010) «Νέα Αρχιτεκτονική της Αυτο-

διοίκησης και της Αποκεντρωμένης Διοίκησης - Πρόγραμμα Καλλικράτης».

5. Τις διατάξεις του Π.Δ. 143/2010 (ΦΕΚ 236/τ.Α'/27-12-2010) των Υπουργών Εσωτερικών, Αποκέντρωσης και Ηλεκτρονικής Διακυβέρνησης και Οικονομικών που αφορά στη σύσταση του Οργανισμού της Αποκεντρωμένης Διοίκησης Αιγαίου.

6. Την υπ' αριθμ. 50458/6402/30-10-2012 (ΦΕΚ 3167/τ.Β'/29-11-2012) «Παροχή εξουσιοδότησης υπογραφής πράξεων και εγγράφων "Με εντολή Γενικού Γραμματέα" στον Προϊστάμενο της Γενικής Διεύθυνσης Εσωτερικής Λειτουργίας της Αποκεντρωμένης Διοίκησης Αιγαίου και στους Προϊσταμένους των οργανικών μονάδων αυτής».

7. Την από 31-01-2013 Έκθεση της κατά το άρθρο 3 του Ν.2971/2001 αρμόδιας Επιτροπής περιχάραξης των ορίων αιγιαλού και παραλίας, στην περιοχή «Κάτω Γιαλός», Δήμου Ψαρών, Περιφερειακής Ενότητας Χίου, Περιφέρειας Βορείου Αιγαίου και το κτηματογραφικό - υψομετρικό διάγραμμα του πολιτικού μηχανικού Χατζηπαναγιώτη Παναγιώτη, κλίμακας 1:500, σε μία (1) πινακίδα, που συντάχθηκε τον Ιούνιο του 2012, ελέγχθηκε για την ακρίβεια της αποτύπωσης στις 10-10-2012 από την Δημητράκη Λεμονιά, Τοπογράφο Μηχανικό, υπάλληλο της Κτηματικής Υπηρεσίας Χίου και θεωρήθηκε από την ίδια στις 31-01-2013.

8. Το με Α.Π. 2084/01-12-2011 έγγραφο της Κτηματικής Υπηρεσίας Χίου, με το οποίο ζητάει τη σύμφωνη γνώμη του ΓΕΕΘΑ σύμφωνα με το άρθρο 113 του Ν. 3978/2011 και το γεγονός ότι η προθεσμία της παραπάνω διάταξης παρήλθε άπρακτη και η γνώμη του ΓΕΕΘΑ λογίζεται θετική, αποφασίζουμε:

Α. Επικυρώνουμε την από 31-01-2013 Έκθεση της κατά το άρθρο 3 του Ν.2971/2001 αρμόδιας Επιτροπής περί χάραξης των ορίων αιγιαλού και παραλίας, στην περιοχή «Κάτω Γιαλός», Δήμου Ψαρών, Περιφερειακής Ενότητας Χίου, Περιφέρειας Βορείου Αιγαίου και το κτηματογραφικό - υψομετρικό διάγραμμα του πολιτικού μηχανικού Χατζηπαναγιώτη Παναγιώτη, κλίμακας 1:500, σε μία (1) πινακίδα, που συντάχθηκε τον Ιούνιο του 2012, ελέγχθηκε για την ακρίβεια της αποτύπωσης στις 10-10-2012 από την Δημητράκη Λεμονιά, Τοπογράφο Μηχανικό, υπάλληλο της Κτηματικής Υπηρεσίας Χίου και θεωρήθηκε από την ίδια στις 31-01-2013.

Β. Στο τοπογραφικό αυτό διάγραμμα, η αρμοδία Επιτροπή καθορίζει:

Αριθ. 528

(2)

Κήρυξη ως αναδασωτέας έκτασης εμβαδού 1.060τ.μ., στη θέση «Άτσα-Μάρμαρα» Τ.Κ. Κρεμαστής, Δημοτικής Ενότητας Πεταλούδων του Δήμου Ρόδου, Νήσου Ρόδου, Νομού Δωδ/σου.

Η ΓΕΝΙΚΗ ΓΡΑΜΜΑΤΕΑΣ
ΑΠΟΚΕΝΤΡΩΜΕΝΗΣ ΔΙΟΙΚΗΣΗΣ ΑΙΓΑΙΟΥ

Έχοντας υπόψη:

1. Τις διατάξεις των άρθρων 24 παρ. 1 και 117 παρ. 3 του Συντάγματος.
2. Τις διατάξεις των άρθρων 37,38 και 41 του Ν.998/79 «Περί προστασίας των Δασών κ.λ.π.» όπως ισχύει.
3. Τις διατάξεις του άρθρου 120 του Ν.1892/1990.
4. Τις διατάξεις του άρθρου 1 παρ. 15 του Ν.3208/2003 «Περί προστασίας δασικών οικοσυστημάτων κ.τ.λ.».
5. Τις εγκύκλιες διαταγές του Υπουργείου Γεωργίας: α) 160417/1180/8-7-80 και β) 182447/3049/24-9-80.
6. Τις διατάξεις του άρθρου 6 του Ν.3200/1955 περί διοικητικής αποκέντρωσης, όπως τροποποιήθηκε και συμπληρώθηκε μεταγενέστερα με το Ν.Δ.532/1970.
7. Τις διατάξεις του Ν.3852/2010 «Νέα Αρχιτεκτονική της Αυτ/σης και της Αποκεντρωμένης Διοίκησης-Πρόγραμμα Καλλικράτης» και το Π.Δ. 143/2010 «Οργανισμός της Αποκεντρωμένης Διοίκησης Αιγαίου».
8. Την αριθ. οικ. 50524/5097/30-10-2012 απόφαση της Γ. Γρ. Αποκ. Διοικ. Αιγαίου «Παροχή εξουσιοδότησης υπογραφής διοικητικών πράξεων και εγγράφων «Με εντολή Γενικού Γραμματέα» στον Προϊστάμενο της Γενικής Δ/σης Δασών και Αγρ. Υποθέσεων κλπ» (ΦΕΚ 3243/τ.Β΄/5-12-2012).
9. Την αρ. πρωτ. ΔΥ/25-1-2013 έκθεση αυτοψίας και πρόταση της Δασοπόνου Καρανασάση Αγγελικής για

κήρυξη της έκτασης που αναφέρεται στο θέμα ως αναδασωτέας.

10. Την αρ. πρωτ. 6260/12/14-2-2013 εισήγηση της Δ/σης Δασών Δωδ/νήσου για κήρυξη της εν λόγω έκτασης ως αναδασωτέας, διότι καταστράφηκε από πυρκαγιά, αποφασίζουμε:

Κηρύσσουμε ως αναδασωτέο, με σκοπό την προστασία των εδαφών, του δασικού περιβάλλοντος και την αποκατάσταση της βλάστησης, με φυσική αναγέννηση ή τεχνητή αναδάσωση, για να αποκλεισθεί η χρήση του για κάθε άλλο σκοπό, το δημόσιο δάσος που καταστράφηκε από την πυρκαγιά της 21ης-8-2012, εμβαδού 1.060 τ.μ. υπό στοιχεία (1, 2, 3, 4, 5, 6, 1) όπως απεικονίζεται στο τοπογραφικό διάγραμμα το οποίο θεωρήθηκε και συνοδεύει την παρούσα. Η ανωτέρω έκταση αποτελεί τμήμα της δημόσιας Κ.Μ.324 γαιών Κρεμαστής βρίσκεται στη θέση «Άτσα-Μάρμαρα» Τ.Κ. Κρεμαστής, Δοτικής Ενότητας Πεταλούδων, Νήσου Ρόδου, Νομού Δωδ/σου και έχει όρια ως εξής:

Ανατολικά: δάσος πεύκης.

Δυτικά: δάσος και χέρσες εκτάσεις.

Βόρεια: δάσος πεύκης.

Νότια: δάσος πεύκης.

Η απόφαση αυτή να δημοσιευθεί στην Εφημερίδα της Κυβερνήσεως.

Ρόδος, 19 Φεβρουαρίου 2013

Με εντολή Γενικής Γραμματέως
Αποκεντρωμένης Διοίκησης
Ο Γενικός Διευθυντής Δασών
και Αγροτικών Υποθέσεων
ΝΙΚΟΛΑΟΣ ΘΕΟΔΩΡΙΔΗΣ

ΤΟΠΟΓΡΑΦΙΚΟ ΔΙΑΓΡΑΜΜΑ ΔΗΜΟΣΙΟΥ ΔΑΣΟΥΣ ΠΟΥ ΚΑΝΕΙ ΣΤΙΣ 21-08-2012 ΣΤΗΝ ΠΕΡΙΟΧΗ "ΑΤΣΑ-ΜΑΡΜΑΡΑ" ΤΟΠΙΚΗΣ ΚΟΙΝΟΤΗΤΑΣ ΚΡΕΜΑΣΤΗΣ, ΔΗΜΟΤΙΚΗΣ ΕΝΟΤΗΤΑΣ ΠΕΤΑΛΟΥΔΩΝ, ΔΗΜΟΥ & ΝΗΣΟΥ ΡΟΔΟΥ, ΝΟΜΟΥ ΔΑΔΕΣΟΥ

Ανήκει στην αρ.πρ. 588/19-2-2013 κτηνική αναβαθμίσεως έατος

Απόσπασμα χάρτη Γ.Υ.Σ. κλίμακας 1:2000

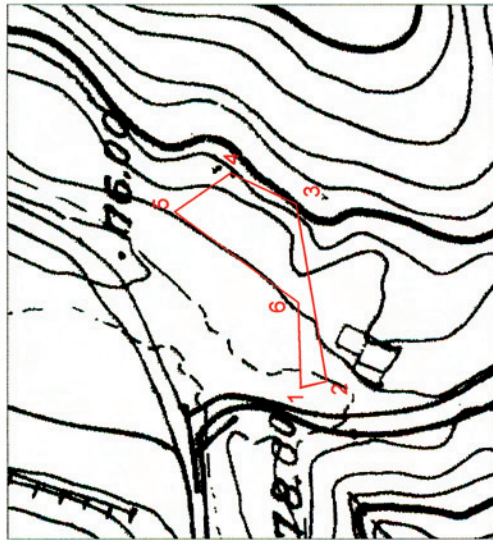

Ανάπτυγμα έκτασης σε κλίμ. 1:1000

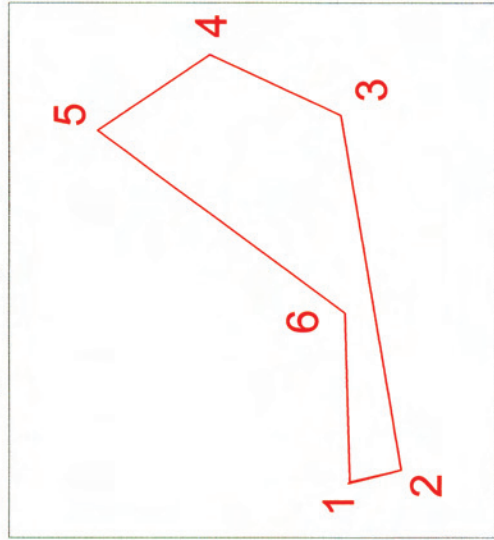

ΣΥΝΤΕΤΑΓΜΕΝΕΣ ΚΟΟΡΔΙΝΩΝ
σε ΕΓΣΑ '87

- 1) 870103.7864, 4036750.4917
- 2) 870101.8917, 4036758.6957
- 3) 870128.8529, 4036759.4386
- 4) 870157.7390, 4036798.7519
- 5) 870169.7707, 4036780.8986
- 6) 870160.1440, 4036760.0971

ΥΠΟΜΝΗΜΑ

Τμήμα με στοιχεία (1,2,3,4,5,6,1) εμβαδού 1.060 τ.μ. αποτελεί Δημοσίο δάσος (Κ.Μ.324 γαιών Κρεμαστής) που κήκε στην από 21-08-2012 πύραγμα τής περιοχής "Ατσα-Μάρμαρα"

ΕΘΝΙΚΟ ΤΥΠΟΓΡΑΦΕΙΟ

Για τεχνικούς λόγους στο σχεδιάγραμμα, έγινε σμίκρυνση, κατά ποσοστό **83%**



Ρόδος 19-2-2013

ΘΕΡΣΗΘΙΚΗ



Με ένφαλη Γεν.Γραφ. Αποκεντρωμένης Δίσησης Αιγαίου
Ο Γεν. Διητής Δασών & Αγροτικών Υποθέσεων

Θεοδωρίδης Νικόλαος

Ρόδος 25-1-2013

Η ενεργήσασα την αυτοψία και τής μετρήσεις



Καραναςάση Αγγελική
Δασσπόνος