



## ΔΑΣΙΚΟΙ ΧΑΡΤΕΣ ΚΑΙ ΑΝΑΔΑΣΩΤΕΣ ΕΚΤΑΣΕΙΣ ΣΤΗΝ ΑΤΤΙΚΗ ΚΑΙ ΠΑΡΟΥΣΙΑΣΗ ΔΙΑΤΑΞΕΩΝ

# Νέα ανάρτηση δασικών χαρτών (19/10/2018)

ΔΙΕΥΘΥΝΣΗ ΔΑΣΩΝ	ΠΕΡΙΟΧΕΣ ΑΝΑΡΤΗΣΗΣ ΔΑΣΙΚΩΝ ΧΑΡΤΩΝ
Ανατολικής Αττικής	Προκαποδιστριακοί ΟΤΑ: Ραφήνας, Νέα Μάκρης, Πικερμίου, Ζωγράφου, Βύρωνος, Καισαριανής, Ν. Ιωνίας, Αμαρουσίου, Μελισσίων, Φιλοθέης
Δυτικής Αττικής	Προκαποδιστριακός ΟΤΑ Μεγαρέων
Δράμας	Σύνολο περιοχής αρμοδιότητας Δ/νσης Δασών, εκτός των προκαποδιστριακών ΟΤΑ Δράμας, Καλαμπακίου, Κεφαλαρίου, Αγίου Αθανασίου, Καλαμώνος και Μεγάλου Αλεξάνδρου οι οποίοι έχουν ήδη αναρτηθεί.
Κυκλάδων	Προκαποδιστριακοί ΟΤΑ: Αδάμαντος ( <b>Μήλος</b> ), Ανάφης ( <b>Ανάφη</b> ), Άνω Μεράς ( <b>Μύκονος</b> ), Βόθωνος, Βουρβούλου, Έξω Γωνιάς, Ημεροβιγλίου, Θήρας, Θηρασίας, Καρτεράδου, Μεσαριάς, Οίας ( <b>Θήρα</b> ), Σικίνου ( <b>Σίκινος</b> ), Άνω Μεριάς, Φολέγανδρου ( <b>Φολέγανδρος</b> )
Κοζάνης	Χορτολιβαδικές εκτάσεις προκαποδιστριακού ΟΤΑ Κοζάνης

# Εγκύκλιος ΥΠΕΝ για δασικές πυρκαγιές

«Ενέργειες που ακολουθούνται μετά από πυρκαγιά στις εκτάσεις που διέπονται από τις διατάξεις της δασικής νομοθεσίας» (ΑΔΑ: 7ΛΑΑ4653Π8-ΠΞΛ)

Ορίζεται η άμεση κήρυξη των καμένων εκτάσεων ως αναδασωτέων

Ζητείται η επίσπευση σε λιγότερο από 3+2 μήνες που προβλέπονται από τη νομοθεσία

Καθορίζονται μέτρα για την αποκατάσταση και τη χρηματοδότηση μελετών και έργων

# Αναδασωτέες εκτάσεις Ανατολικής και Δυτικής Αττικής λόγω πυρκαγιάς



Έκδοση αποφάσεων σε  
2,5 μήνες

# Χαρακτηριστικά κήρυξης αναδάσωσης

Δημόσια, Δημόσια  
διακατεχόμενα, Ιδιωτικά δάση και  
δασικές εκτάσεις (5.808,23 στρ)

- Δάση και δασικές εκτάσεις
- Δασωμένοι αγροί
- Άλση, πάρκα και κοινόχρηστοι χώροι πρασίνου σε εγκεκριμένα ρυμοτομικά σχέδια

# Κατηγορίες κήρυξης αναδάσωσης στην Ανατολική Αττική

Εκτάσεις που  
κάηκαν για  
πρώτη φορά τον  
Ιούλιο 2018

1.449,13 στρ

Εκτάσεις που  
ήταν κηρυγμένες  
αναδασωτές  
λόγω πυρκαγιάς  
και κάηκαν ξανά  
τον Ιούλιο 2018

4.359,10 στρ

Εξαιρέση από  
αναδάσωση  
(εκτάσεις που  
κάηκαν, αλλά  
δεν κηρύσσονται  
αναδασωτές)

8.504,77 στρ

# Περιγραμμα πυρκαγιάς

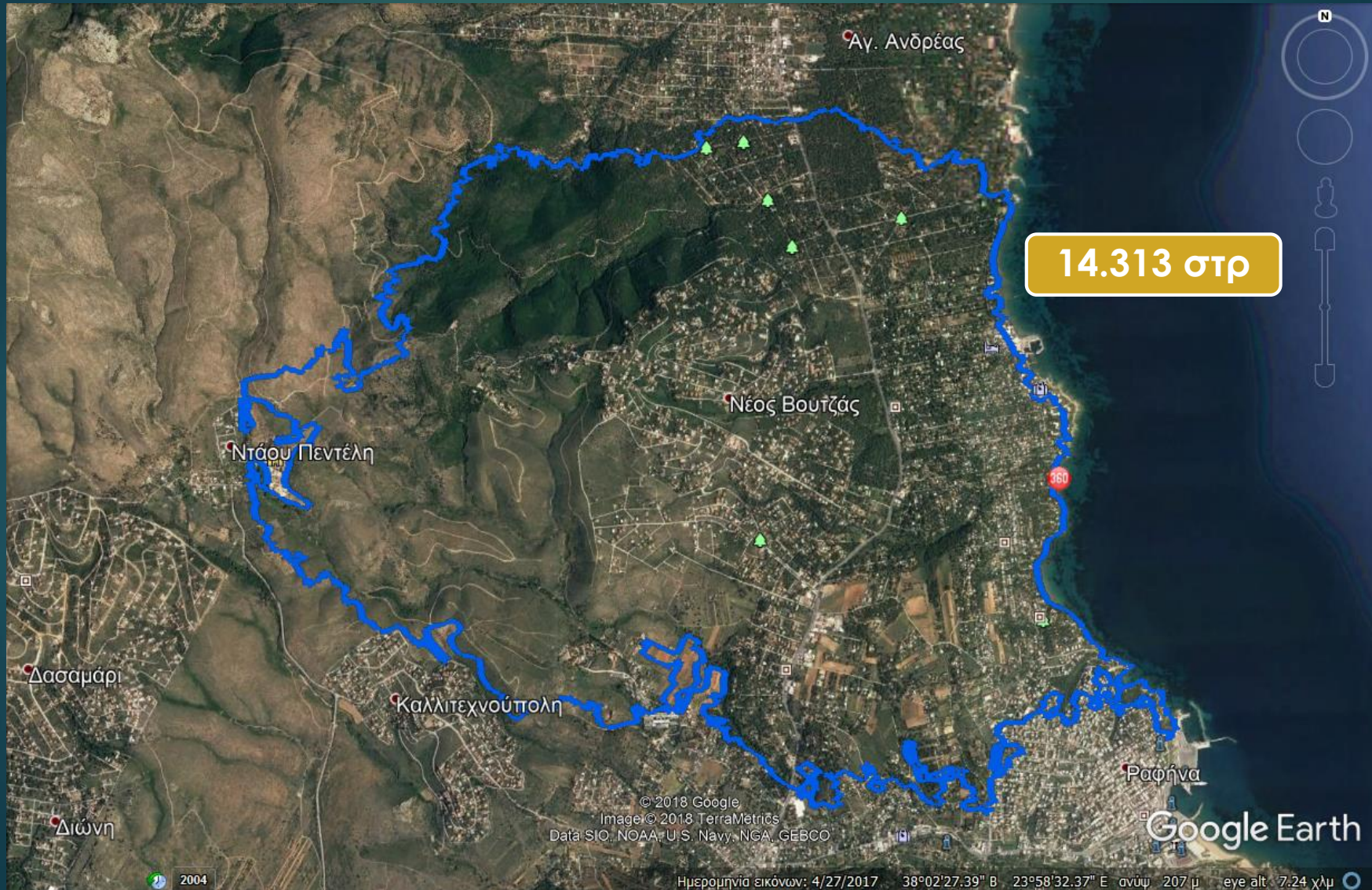

# Δάση και δασικές εκτάσεις





# Δασωμένοι αγροί, άλση, πάρκα και κοινόχρηστοι χώροι

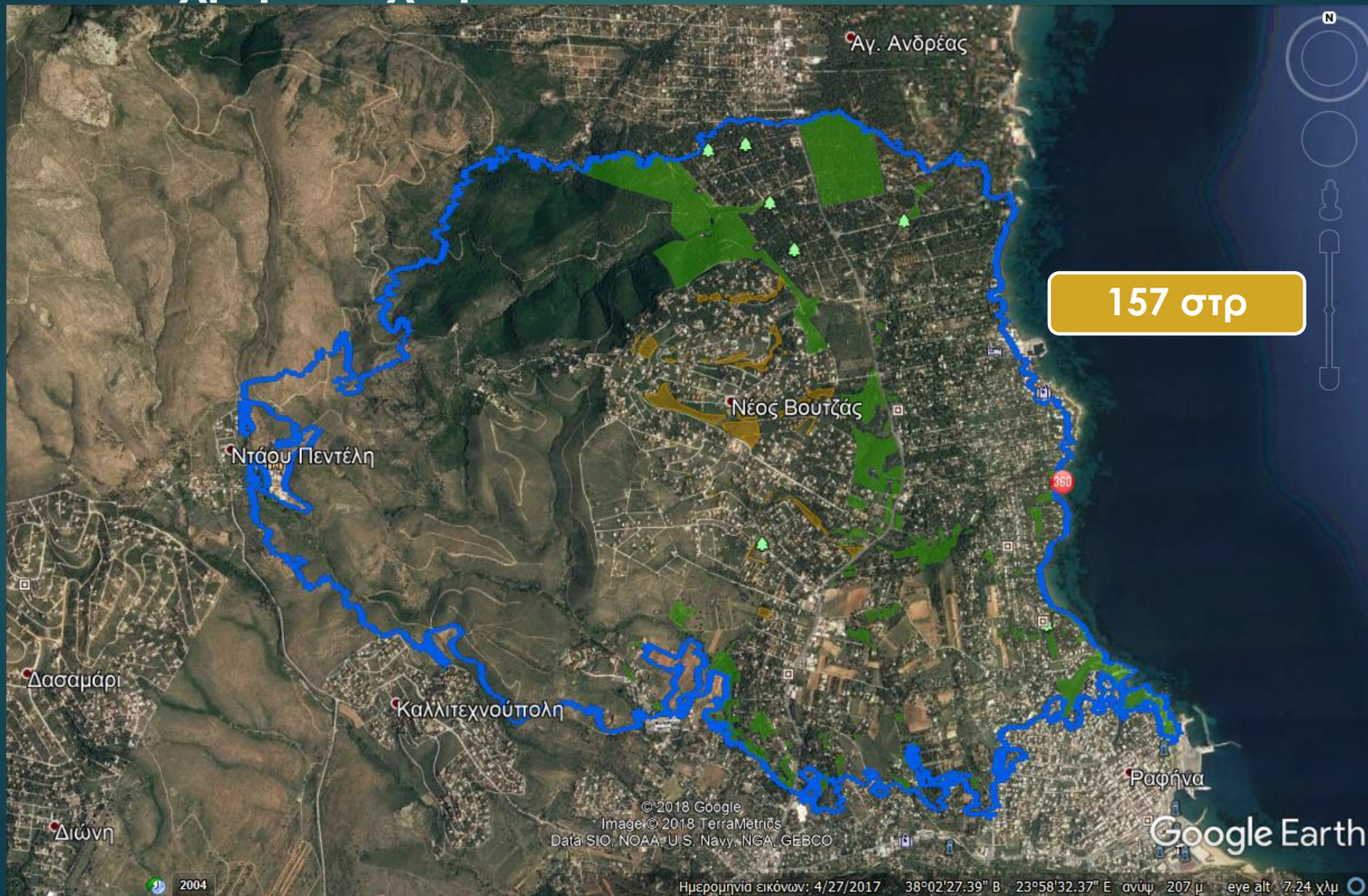

# Επανακηρυσσόμενες εκτάσεις

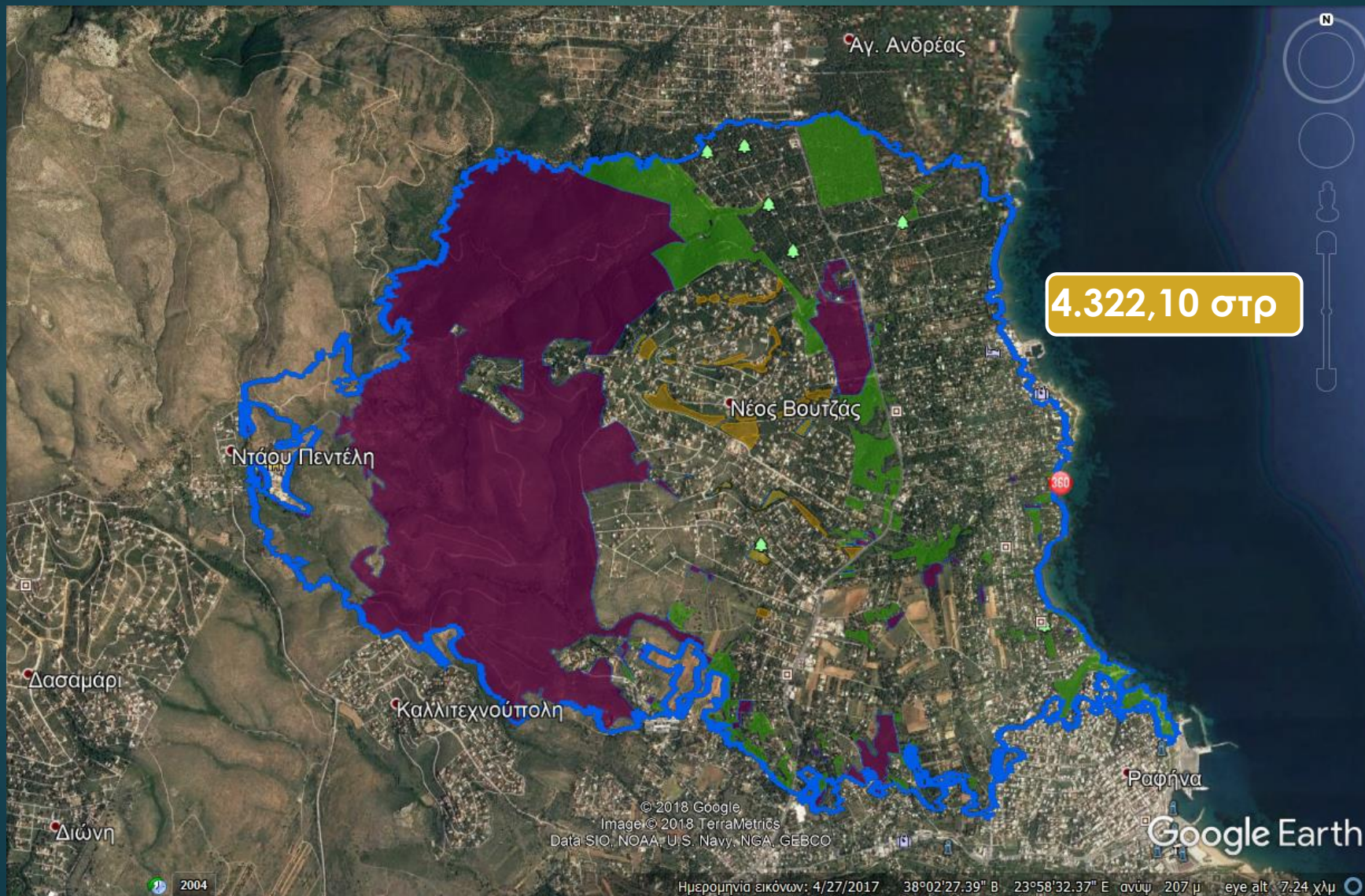

# Κατηγορίες κήρυξης αναδάσωσης στη Δυτική Αττική

Περιγραφή  
πυρκαγιάς

Εκτάσεις που  
κήηκαν για  
πρώτη φορά  
τον Ιούλιο 2018

Εκτάσεις που  
ήταν  
κηρυγμένες  
αναδασωτές  
λόγω  
πυρκαγιάς και  
κήηκαν ξανά  
τον Ιούλιο 2018

Εξαίρεση από  
αναδάσωση  
(εκτάσεις που  
κήηκαν, αλλά  
δεν  
κηρύσσονται  
αναδασωτές)

52.909,16 στρ

46.214,54 στρ

2.850,53 στρ

3.844,08 στρ

# ΔΑΣΙΚΟΣ ΧΑΡΤΗΣ ΡΑΦΗΝΑΣ - ΝΕΑΣ ΜΑΚΡΗΣ

# Δασικός χάρτης Ανατολικής Αττικής

ΥΠΟΥΡΓΕΙΟ  
ΠΕΡΙΒΑΛΛΟΝΤΟΣ  
& ΕΝΕΡΓΕΙΑΣ

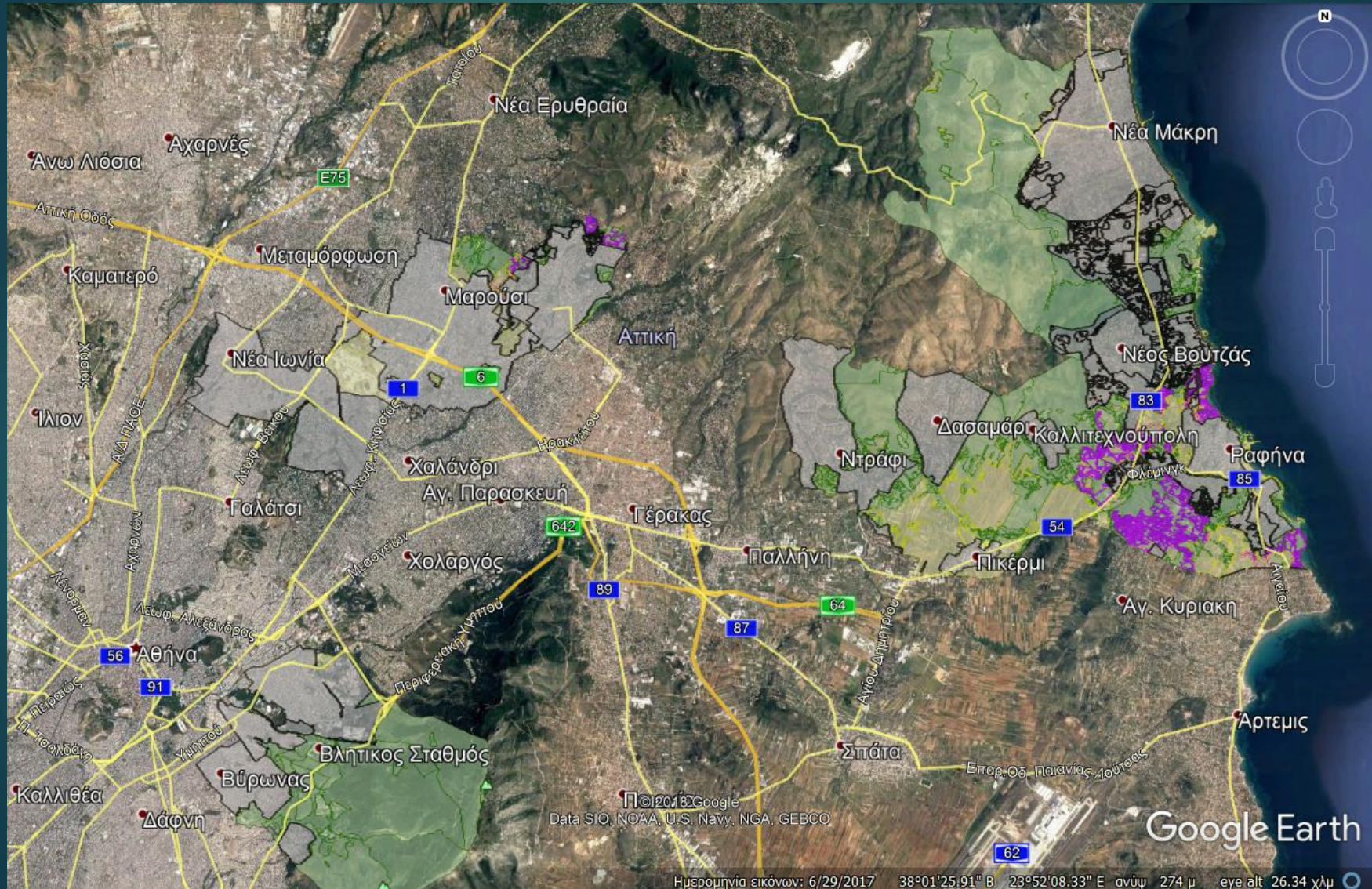

# Στατιστικά δασικού χάρτη

ΟΤΑ	Έκταση (στρ)
ΑΜΑΡΟΥΣΙΟΥ	13.344
ΒΥΡΩΝΟΣ	8.470
ΖΩΓΡΑΦΟΥ	7.160
ΚΑΙΣΑΡΙΑΝΗΣ	7.350
ΜΕΛΙΣΙΩΝ	4.099
ΝΕΑΣ ΙΩΝΙΑΣ	4.546
ΝΕΑΣ ΜΑΚΡΗΣ	36.078
ΠΙΚΕΡΜΙΟΥ	21.304
ΡΑΦΗΝΑΣ	19.220
ΦΙΛΟΘΕΗΣ	2.166
<b>ΣΥΝΟΛΟ</b>	<b>123.738</b>

# Ανάρτηση δασικού χάρτη στις περιοχές Ραφήνας-Νέας Μάκρης

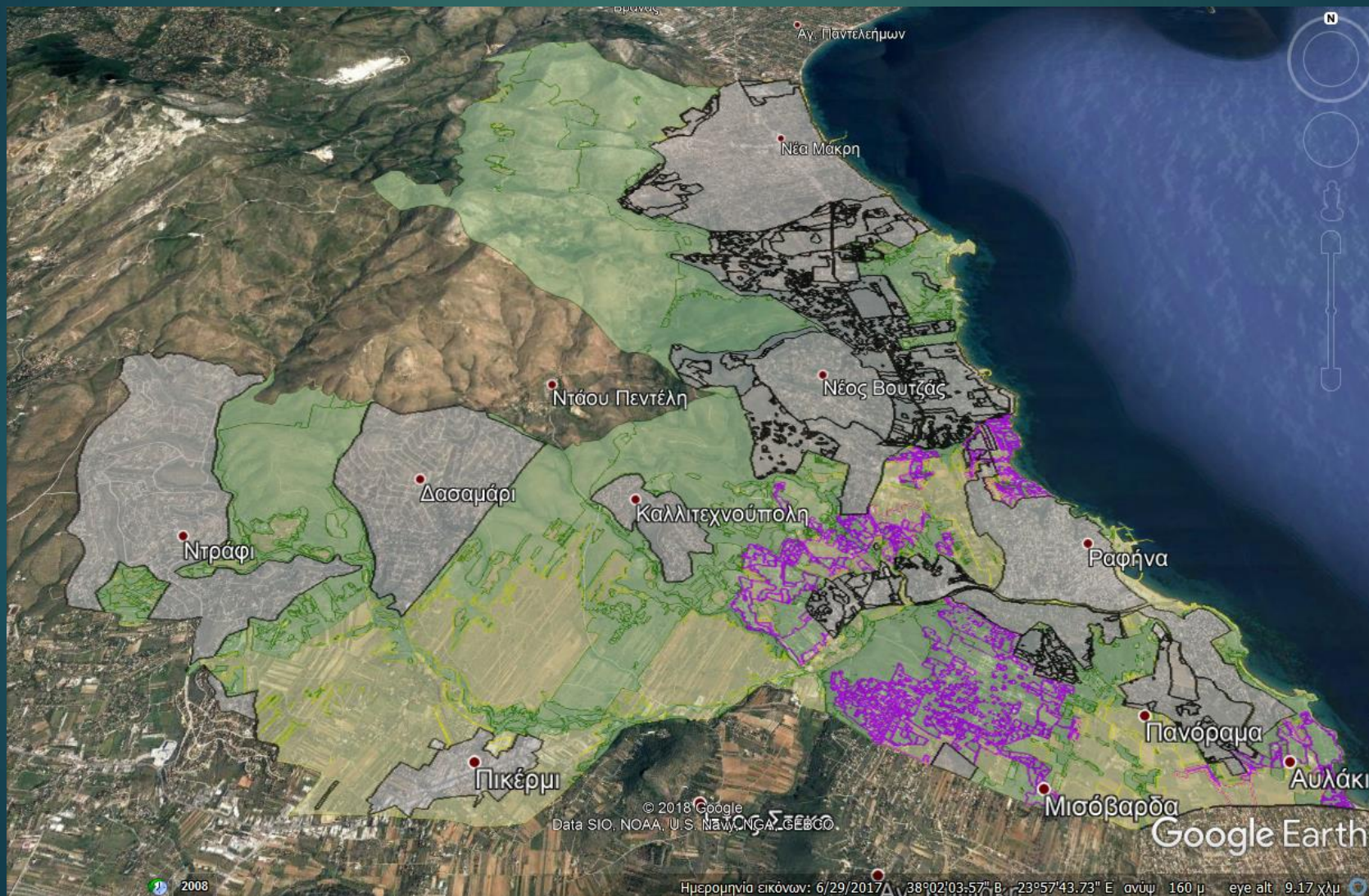

# Στατιστικά δασικού χάρτη Ραφήνας – Νέας Μάκρης

Ραφήνα		Νέα Μάκρη	
Χαρακτηρισμός	Έκταση (στρ)	Χαρακτηρισμός	Έκταση (στρ)
ΔΔ/ΠΔ	4.448	ΔΔ/ΠΔ	17.704
ΔΑ	1.504	ΔΑ	937
ΑΔ	149	ΑΔ	23
ΑΑ/ΠΑ	3.220	ΑΑ/ΠΑ	494
ΧΧ/ΠΧ	0	ΧΧ/ΠΧ	4
ΧΑ	6	ΧΑ	1
ΣΠ	3.502	ΣΠ	8.621
ΣΑ	2.762	ΣΑ	8.294
ΟΠ	3.631	ΟΠ	0



# Σχέση ΔΧ - αναδασωτέας Ραφήνας – Νέας Μάκρης

Ραφήνα		Νέα Μάκρη	
Αναδασωτέα	Έκταση (στρ)	Αναδασωτέα	Έκταση (στρ)
Υπό κήρυξη	488	Υπό κήρυξη	962
Υπό επανακήρυξη	1.884	Υπό επανακήρυξη	1.943

# Σχέση ΔΧ - αναδασωτεάς Ραφήνας – Νέας Μάκρης

Ραφήνα		Νέα Μάκρη	
Χαρακτηρισμός	Έκταση (στρ)	Χαρακτηρισμός	Έκταση (στρ)
ΑΝ/ΔΔ	1.957	ΑΝ/ΔΔ	1.581
ΑΝ/ΔΑ	0	ΑΝ/ΔΑ	0
ΑΝ/ΑΔ	91	ΑΝ/ΑΔ	0,43
ΑΝ σε ΣΠ	90	ΑΝ σε ΣΠ	133
ΑΝ σε ΣΑ	130	ΑΝ σε ΣΑ	1.190
ΑΝ σε ΟΠ	99	ΑΝ σε ΟΠ	0

# Αποκατάσταση κατοικίας πολιτών

Με τις υπάρχουσες διατάξεις, για την έκδοση άδειας επισκευών απαιτείται:

- Πράξη χαρακτηρισμού από Δασική Υπηρεσία (εφόσον δεν έχει αναρτηθεί δασικός χάρτης)
- Βεβαίωση για τον χαρακτήρα από τον Δασικό Χάρτη (μετά την ολοκλήρωση της ανάρτησης ή σε κυρωμένο δασικό χάρτη)

## Χρονοβόρα διαδικασία

- Καθυστερούν οι πράξεις χαρακτηρισμού
- Καθυστερεί η ολοκλήρωση της ανάρτησης και κύρωσης

# Αποκατάσταση κατοικίας πολιτών Νέα διάταξη - χαρακτηριστικά

Άμεση βεβαίωση για τις εκτάσεις ΑΑ (ανέκαθεν μη δασικές) και ΔΑ (δάση που έχουν αλλάξει χρήση σήμερα) με νόμιμη οικοδομική άδεια

Χορήγηση βεβαίωσης Διευθυντή Δασών από δασικό χάρτη

τον θεωρημένο για σχέδια πόλης ή οικιστικές πυκνώσεις

τον αναρτημένο για τις υπόλοιπες περιοχές

# Προγραμματισμός αναρτήσεων δασικών χαρτών σε Ανατολική Αττική

Νοέμβριος  
2018

• ΓΛΥΚΑ ΝΕΡΑ, ΠΑΙΑΝΙΑ, ΧΑΛΑΝΔΡΙ, ΧΟΛΑΡΓΟΣ, ΑΡΤΕΜΙΔΟΣ (ΛΟΥΤΣΑ), ΣΠΑΤΩΝ-ΛΟΥΤΣΑΣ, ΝΕΑ ΕΡΥΘΡΑΙΑ, ΕΚΑΛΗ

Δεκέμβριος  
2018

• ΑΓΙΟΥ ΣΤΕΦΑΝΟΥ, ΔΙΟΝΥΣΟΥ, ΡΟΔΟΠΟΛΕΩΣ (ΜΠΑΛΑΣ), ΑΝΟΙΞΕΩΣ, ΣΤΑΜΑΤΑΣ, ΚΡΩΠΙΑΣ, ΚΕΡΑΤΕΑΣ

Κλιμακωτά  
από αρχές  
2019

• ΑΓΙΟΥ ΚΩΝΣΤΑΝΤΙΝΟΥ, ΚΑΛΥΒΙΩΝ-ΘΟΡΙΚΟΥ, ΑΝΑΒΥΣΟΥ, ΚΟΥΒΑΡΑ, ΛΑΥΡΕΩΤΙΚΗΣ, ΠΑΛΑΙΑΣ ΦΩΚΑΙΑΣ, ΣΑΡΩΝΙΔΟΣ, ΑΝΩ ΛΙΟΣΙΩΝ, ΑΥΛΩΝΟΣ, ΑΦΙΔΝΩΝ, ΑΧΑΡΝΩΝ, ΖΕΦΥΡΙΟΥ, ΘΡΑΚΟΜΑΚΕΔΟΝΩΝ, ΚΡΥΟΝΕΡΙΟΥ, ΛΥΚΟΒΡΥΣΕΩΣ, ΜΑΛΑΚΑΣΗΣ, ΜΕΤΑΜΟΡΦΩΣΕΩΣ, ΠΑΠΑΓΟΥ, ΠΕΥΚΗΣ, ΠΟΛΥΔΕΝΔΡΙΟΥ, ΜΑΡΚΟΠΟΥΛΟΥ ΜΕΣΟΓΑΙΑΣ

# Άλλες διατάξεις που κατατίθενται ως τροπολογία

Παράταση για τις αντιρρήσεις επί των δασικών χαρτών μέχρι  
15/1/2019

ΔΙΕΥΘΥΝΣΗ ΔΑΣΩΝ	ΠΕΡΙΟΧΕΣ ΑΝΑΡΤΗΣΗΣ ΔΑΣΙΚΩΝ ΧΑΡΤΩΝ	ΝΕΑ ΛΗΞΗ ΑΝΤΙΡΡΗΣΕΩΝ
Τρικάλων	Σύνολο περιοχής αρμοδιότητας	15 Ιανουαρίου 2019 (και για τους κατοίκους εξωτερικού)
Καβάλας	Δήμος Νέστου	
Δυτικής Αττικής	Ελευσίνας, Μαγούλας, Νέας Περάμου, Οινόης, Ερυθρών, Βιλίων Π.Ε. Δυτ. Αττικής και Κορυδαλλού Π.Ε. Πειραιώς	
Ανατολικής Αττικής	Αγ. Παρασκευής, Βριλησίων, Ηρακλείου Αττικής και των δημοτικών ενοτήτων: α) Ανθούσας, Γέρακα, Παλλήνης δήμου Παλλήνης, β) Ν. Ψυχικού δήμου Φιλοθέης – Ψυχικού	

# Άλλες διατάξεις που κατατίθενται ως τροπολογία

Εφαρμοσιμότητα Εθνικής Στρατηγικής για τα  
Δάση μέσω της έκδοσης Σχεδίων Δράσης

Πολιτική πρόληψης δασικών πυρκαγιών

- Εθνική Στρατηγική για τα δάση
  - Πρόληψη στο δάσος
  - Πρόληψη στη μικτή ζώνη δάσους οικισμών
- Νέες προδιαγραφές διαχειριστικών μελετών
- Συμβούλιο Προσαρμογής στην Κλιματική Αλλαγή
- Εθνική Υπηρεσία Διαχείρισης Εκτάκτων Αναγκών

# Ενίσχυση υπηρεσιών με προσωπικό

Συμμετοχή του ΥΠΕΝ  
στην πρόσφατη ΚΥΑ  
για το πρόγραμμα του  
ΟΑΕΔ για 5.500  
άνεργους πτυχιούχους  
22-29 ετών

Περισσότεροι από το  
10% των  
προσλαμβανομένων  
αφορούν υπηρεσίες  
που σχετίζονται με το  
ΥΠΕΝ



# Ενίσχυση υπηρεσιών με προσωπικό

## Ενίσχυση Δασικών Υπηρεσιών με 169 άτομα

- 93 Δασολόγοι
- 76 Δασοπόνιοι

## Ενίσχυση Φορέων Διαχείρισης Προστατευόμενων Περιοχών με 121 άτομα

- 26 Βιολόγοι
- 10 Γεωλόγοι
- 10 Γεωπόνιοι
- 25 Δασολόγοι
- 20 Μηχανικοί Περιβάλλοντος
- 30 Περιβαλλοντολόγοι
- Οι 48 αφορούν εργαζόμενους των 8 νέων φορέων

## Ενίσχυση Διευθύνσεων Υδάτων με 39 άτομα

- 39 Γεωλόγοι

# Ενίσχυση υπηρεσιών με προσωπικό

Ενίσχυση άλλων εποπτευόμενων φορέων του ΥΠΕΝ

ΕΚΠΑΑ

- 4 άτομα (Βιολόγος, Περιβαλλοντολόγος, Χημικός, Χημικός Μηχανικός)

ΕΟΑΝ

- 3 άτομα (Οικονομολόγος, Περιβαλλοντολόγος, Χημικός Μηχανικός)

Φορέας Διαχείρισης Πάρκου Α. Τρίτση

- 10 άτομα (Εκπαιδευτικοί, Επικοινωνιολόγοι, Νομικοί, Οικονομολόγοι, Ηλεκτρολόγοι Μηχανικοί, Δασολόγοι, Αρχιτέκτονες, Γεωπόνοι)

# Ενίσχυση υπηρεσιών με προσωπικό

## Ενίσχυση υπηρεσιών του ΥΠΕΝ

- 45 άτομα (Πληροφορικής, Μηχανικών, Γεωλόγων, Περιβαλλοντολόγων, Διοικητικού, Δασολόγων, Δασοπόνων, Οικονομολόγων, Νομικών)

Γενική Διεύθυνση Δασών και ΓΔ Περιβαλλοντικής Πολιτικής

Ειδική Γραμματεία Επιθεωρητών και Ελεγκτών

Ειδική Γραμματεία Υδάτων

# ΕΥΧΑΡΙΣΤΟΥΜΕ

ΥΠΟΥΡΓΕΙΟ ΠΕΡΙΒΑΛΛΟΝΤΟΣ ΚΑΙ ΕΝΕΡΓΕΙΑΣ

Λ. ΜΕΣΟΓΕΙΩΝ 119

2131513802-4-8

[yper@ypen.gr](mailto:yper@ypen.gr)