



ΥΠΟΥΡΓΕΙΟ
ΠΕΡΙΒΑΛΛΟΝΤΟΣ
& ΕΝΕΡΓΕΙΑΣ

Η ΑΠΟΚΑΤΑΣΤΑΣΗ ΤΟΥ ΔΑΣΙΚΟΥ ΟΙΚΟΣΥΣΤΗΜΑΤΟΣ ΜΕΤΑ ΤΙΣ ΚΑΤΑΣΤΡΟΦΙΚΕΣ ΠΥΡΚΑΓΙΕΣ ΣΤΗΝ ΠΕΡΙΟΧΗ ΤΟΥ ΕΒΡΟΥ

Ευάγγελος Γκουντούφας

Προϊστάμενος Γενικής Διεύθυνσης
Δασών και Δασικού Περιβάλλοντος

Σταύρος Τσιλίκουνας

Προϊστάμενος Διεύθυνσης
Δασικών Έργων και Υποδομών ΥΠΕΝ

Βερενίκη Λούκα

Προϊστάμενη Τμήματος
Δασοτεχνικής Διευθέτησης Χειμάρρων
και Έργων Ορεινής Υδρονομίας ΥΠΕΝ



Έβρος 2023: 936.000 στρ. καμένων εκτάσεων



ΥΠΟΥΡΓΕΙΟ ΠΕΡΙΒΑΛΛΟΝΤΟΣ & ΕΝΕΡΓΕΙΑΣ
ΓΕΝΙΚΗ ΓΡΑΜΜΑΤΕΙΑ ΔΑΣΩΝ
ΓΕΝΙΚΗ ΔΙΕΥΘΥΝΣΗ ΔΑΣΩΝ & ΔΑΣΙΚΟΥ ΠΕΡΙΒΑΛΛΟΝΤΟΣ
ΔΙΕΥΘΥΝΣΗ ΔΑΣΙΚΩΝ ΕΡΓΩΝ & ΥΠΟΔΟΜΩΝ
ΤΜΗΜΑ ΔΑΣΙΚΩΝ ΧΑΡΤΩΝ, ΔΑΣΟΛΟΓΙΟΥ, ΔΠΟΓΡΑΦΗΣ
& ΘΕΜΑΤΙΚΗΣ ΥΠΟΣΤΗΡΙΞΗΣ ΔΙΚΑΙΩΜΑΤΩΝ ΔΗΜΟΣΙΟΥ

ΧΑΡΤΗΣ ΔΑΣΙΚΗΣ ΠΥΡΚΑΓΙΑΣ ΕΒΡΟΥ 19/08/2023



Πυρκαγιά 2023 (EMSR686_DEL_MON9) 939.308 στρ.
update 03.09.2023
Πυρκαγιά 2022 (EMSR605) 44.253 στρ.
Όρια Δασαρχείων

Ημερομηνία παραγωγής χάρτη: 06.09.2023
Τα στοιχεία για την καύση έκταση προέρχονται από ανάλυση δορυφορικών εικόνων στα πλαίσια του Ευρωπαϊκού Προγράμματος Copernicus/EMS Mapping (καδικός ενεργοποίησης από τη ΓΓΠΠ: EMSR686)
Στοιχεία Δασικού Χάρτη Διευθύνσεις Δασών Έβρου και Ροδόλης
Το ψηφιακό μοντέλο εδάφους και ορθοφωτοχάρτες έχουν διατεθεί από "Ελληνικό Κτηματολόγιο".

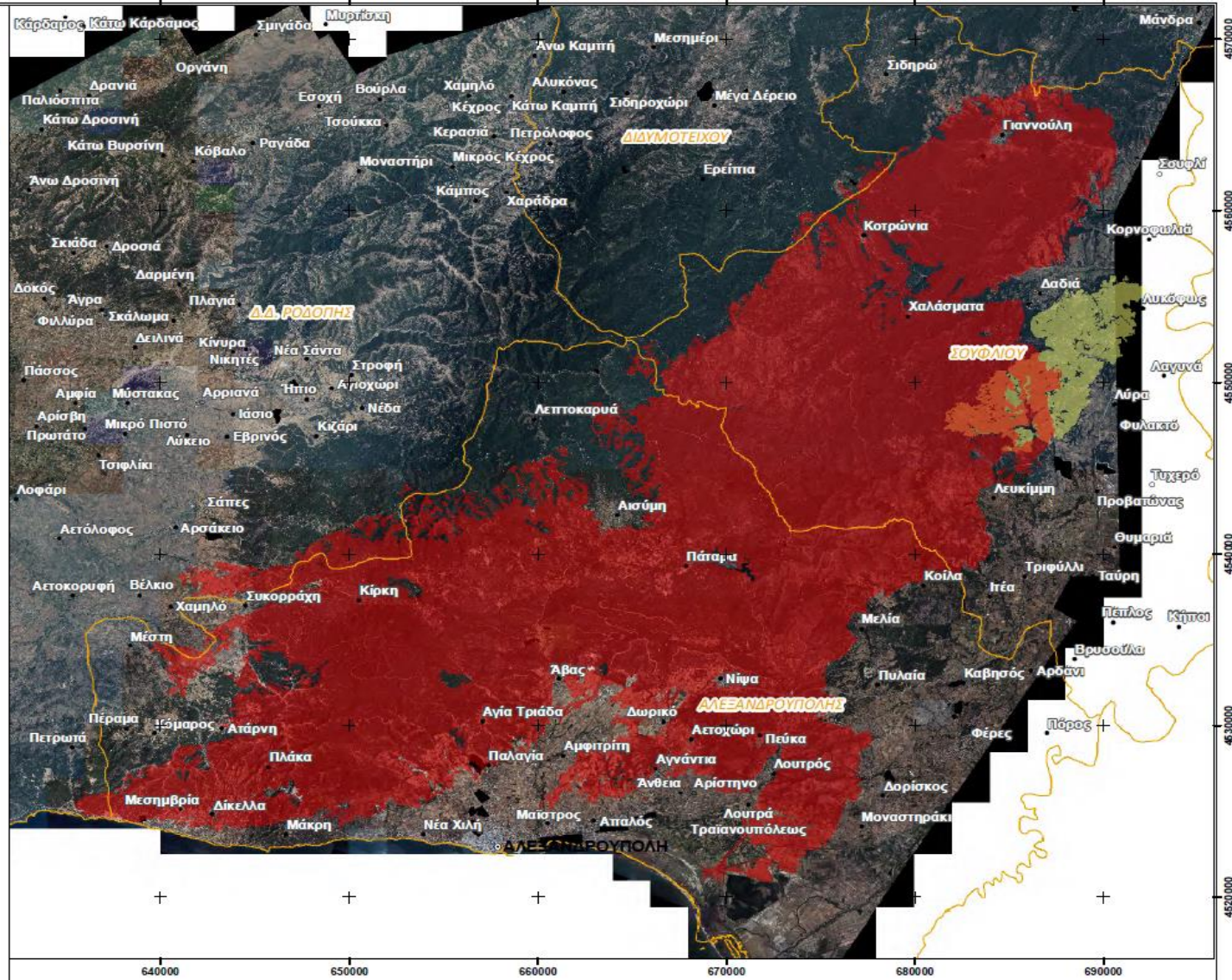

Έβρος 2023: Καμένη έκταση με βάση τον Δασικό Χάρτη



ΥΠΟΥΡΓΕΙΟ ΠΕΡΙΒΑΛΛΟΝΤΟΣ & ΕΝΕΡΓΕΙΑΣ
 ΓΕΝΙΚΗ ΓΡΑΜΜΑΤΕΙΑ ΔΑΣΩΝ
 ΓΕΝΙΚΗ ΔΙΕΥΘΥΝΣΗ ΔΑΣΩΝ & ΔΑΣΙΚΟΥ ΠΕΡΙΒΑΛΛΟΝΤΟΣ
 ΔΙΕΥΘΥΝΣΗ ΔΑΣΙΚΩΝ ΕΡΓΩΝ & ΥΠΟΔΟΜΩΝ
 ΤΜΗΜΑ ΔΑΣΙΚΩΝ ΧΑΡΤΩΝ, ΔΑΣΟΛΟΓΙΟΥ, ΑΠΟΓΡΑΦΗΣ
 & ΘΕΜΑΤΙΚΗΣ ΥΠΟΣΤΗΡΙΞΗΣ ΔΙΚΑΙΩΜΑΤΩΝ ΔΗΜΟΣΙΟΥ

ΧΑΡΤΗΣ ΔΑΣΙΚΗΣ ΠΥΡΚΑΓΙΑΣ ΕΒΡΟΥ 19/08/2023



Πυρκαγιά (EMSR686_DEL_MON9) 939.308 στρ.

update 03.09.2023

Δασικός χάρτης

Κατηγορίες εκτάσεων

Ανεκσθεν δασικές 774.654 στρ.

Δασωμένες 31.199 στρ.

Εκχερωμένες 7.296 στρ.

Χορτολιβαδικές 1.838 στρ.

Άλλης μορφής 120.818 στρ.

Εκτός ανάφραξης 3.503 στρ.

Όρια Δασοαρχείων

Ημερομηνία παραγωγής χάρτη: 06.09.2023

Τα στοιχεία για την καύση έκταση προέρχονται από ανάλυση δορυφορικών εικόνων στα πλαίσια του Ευρωπαϊκού Προγράμματος Copernicus/EMS Mapping (κυδικός ενεργοποίησης από τη ΓΓΠΠ: EMSR686)

Στοιχεία Δασικού Χάρτη διευθύνσεις Δασών Έβρου και Ροδόπης

Το ψηφιακό μοντέλο εδάφους, και ορθοφωτοχάρτες έχουν διαταχθεί από "Ελληνικό Κτηματολόγιο".

Στοιχεία Αναθεωρημένων Ζωνών Δυστηκτού Υψηλού Κινδύνου Πλημμύρας, από Γενική Γραμματεία Υδάτων /ΥΠΕΝ.

Η εφαρμογή των διοικητικών ορίων απεικονίζεται αδρομερώς.

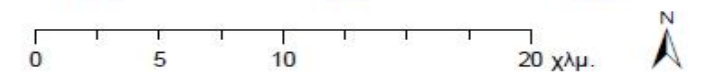
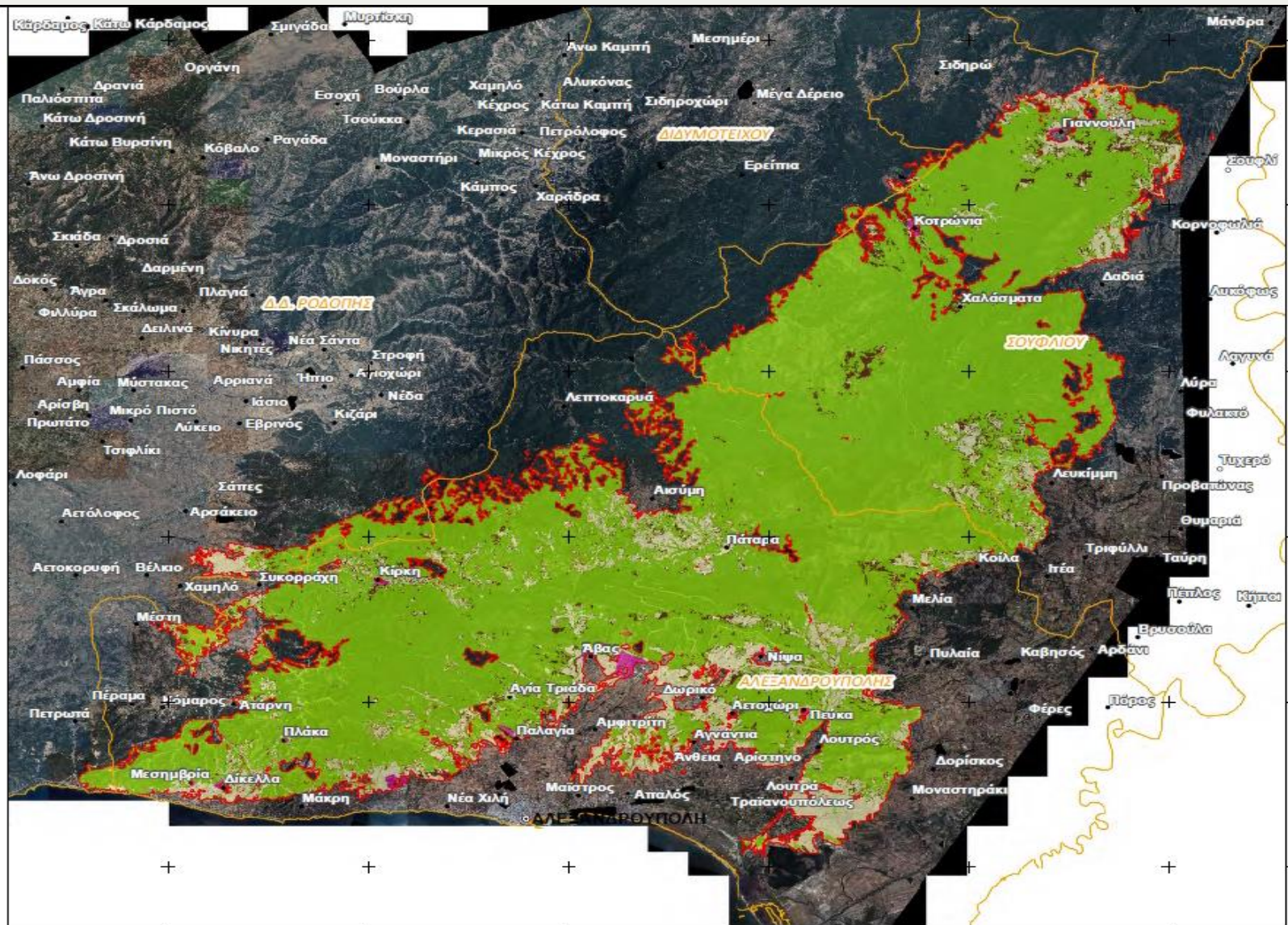



ΧΑΡΤΗΣ ΑΠΕΙΚΟΝΙΣΗΣ ΣΦΟΔΡΟΤΗΤΑΣ ΚΑΥΣΗΣ ΠΥΡΚΑΓΙΑΣ ΕΒΡΟΥ

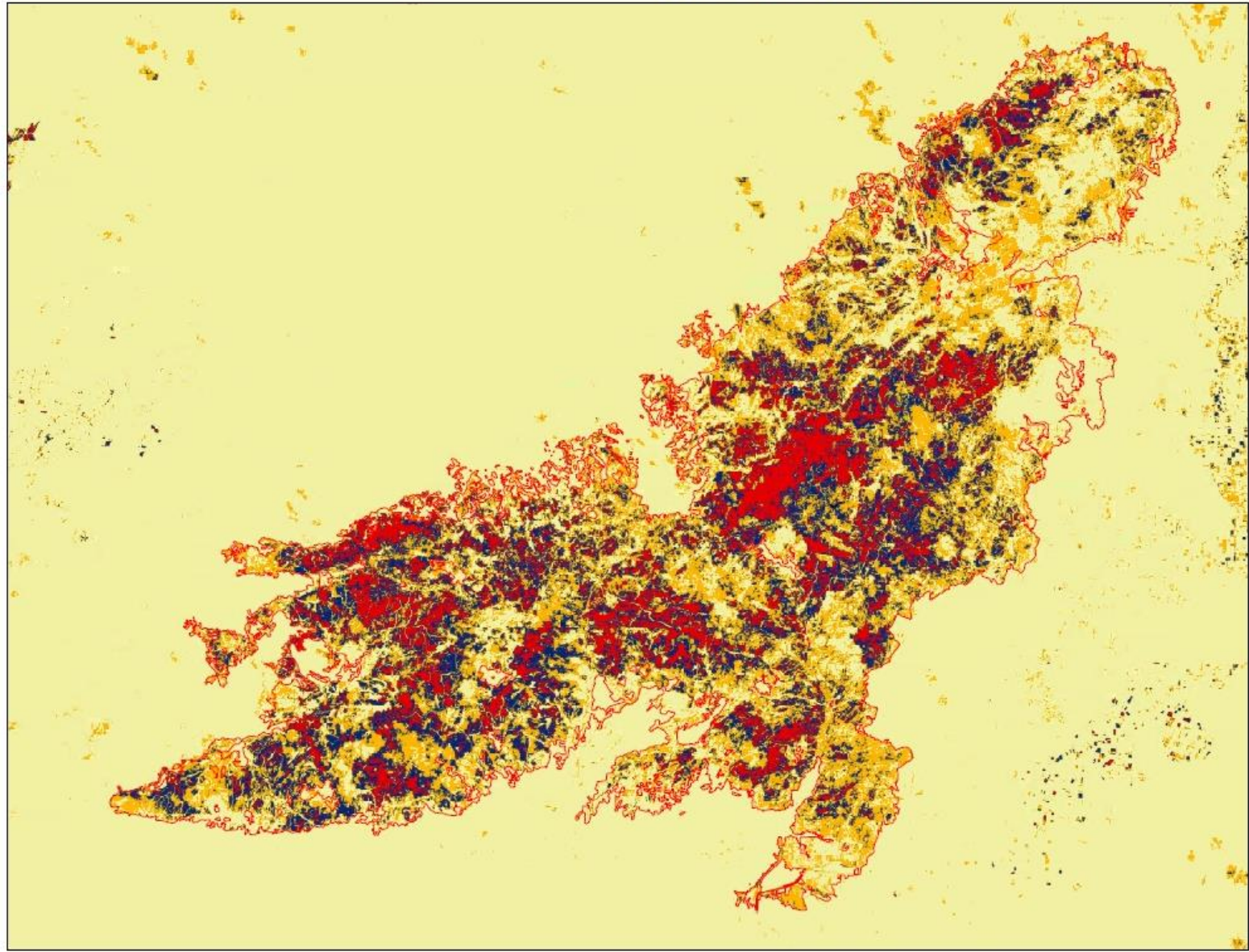

ΚΛΙΜΑΚΑ 1:75.000

- ΥΠΟΜΝΗΜΑ**
-  EMCR686
 - dnbr
 - <VALUE>
 -  ΜΗ ΚΑΜΕΝΕΣ
 -  LOW
 -  MODERATE
 -  HIGH



Το Υπουργείο Περιβάλλοντος και Ενέργειας και ειδικότερα η Δασική Υπηρεσία βρέθηκε αντιμέτωπη με μια μεγάλη πρόκληση: Την αντιμετώπιση των συνεπειών των καταστροφικών πυρκαγιών σε χρόνο εξαιρετικά περιορισμένο.





01

13.08.2021 Π.Ν.Π. «Έκτακτα μέτρα για την αποτελεσματική προστασία και την ταχεία αποκατάσταση του φυσικού περιβάλλοντος, την άμεση στήριξη των πληγέντων από τις πυρκαγιές του Ιουλίου/Αυγούστου 2021 και συναφείς διατάξεις», η οποία κυρώθηκε με τον ν. 4824/2021 (Α' 156).

02

Άρθρο 74, Ν. 4843/2021 περί επιτάχυνσης διαδικασιών εκτέλεσης αντιδιαβρωτικών και αντιπλημμυρικών έργων σε πληγείσες περιοχές

03

Άρθρο 150 Ν. 4819/2021 "Επιτάχυνση της μελέτης και εκτέλεσης έργων προστασίας καμένων εκτάσεων με δασικό χαρακτήρα - Τροποποίηση της περ. στ' της παρ. 3 του άρθρου 25 του ν. 998/1979"

Ισχύουσες Νομοθετικές Ρυθμίσεις



Ενέργειες Γενικής Διεύθυνσης Δασών και Δασικού Περιβάλλοντος

1. Έκδοση θεσμικού
πλασίου (Υπουργικές
Αποφάσεις)

2. Υποστήριξη
περιφερειακών Δασικών
Υπηρεσιών

3. Χρηματοδοτήσεις για
μελέτες και έργα

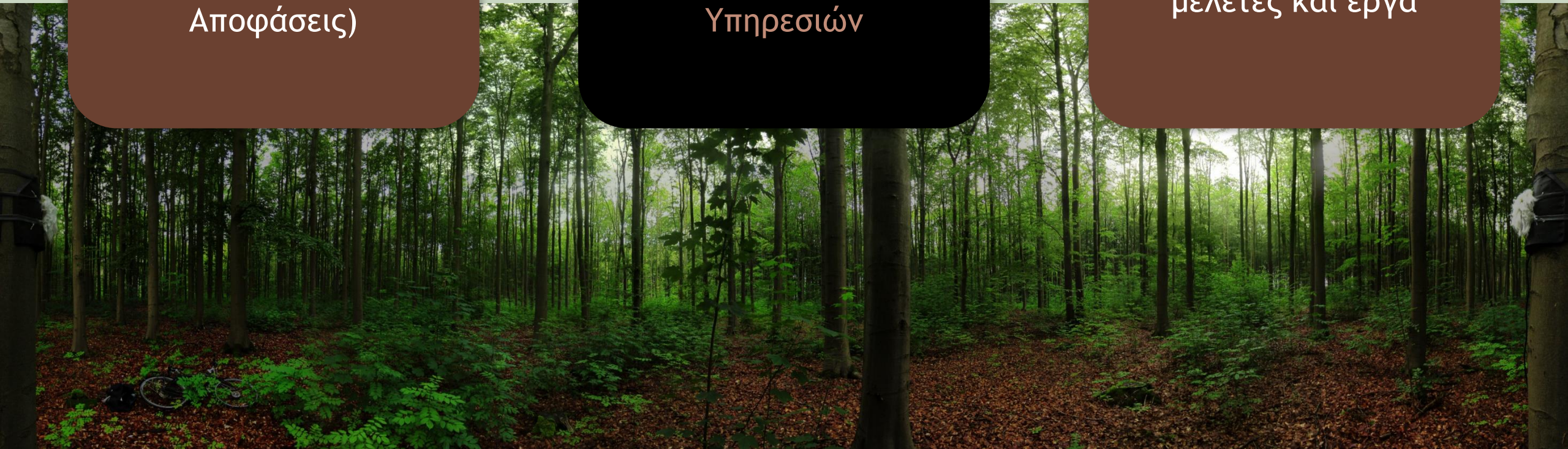



1. Έκδοση θεσμικού πλασίου (Υπουργικές Αποφάσεις)



- θέματα απόληψης καμένης δασικής βλάστησης εντός ιδιωτικών εκτάσεων
- οι διαδικασίες μελέτης και εκτέλεσης έργων από τους Αναδόχους Αποκατάστασης και Αναδάσωσης
- η άμεση έναρξη κατασκευής αντιδιαβρωτικών και αντιπλημμυρικών Ορεινών Υδρονομικών Έργων με τη διαδικασία του κατεπείγοντος από τους Δασικούς Συνεταιρισμούς των πληγισών περιοχών
- η παροχή οδηγιών και κατευθύνσεων για την διαχείριση και αξιοποίηση της ξυλείας των καμένων δασών
- ζητήματα έκτακτης οικονομικής ενίσχυσης για τη στήριξη Δασικών Συνεταιρισμών Εργασίας (ΔΑΣΕ) των πληγισών περιοχών



- Χαρτογραφική αποτύπωση του συνόλου των καμένων εκτάσεων με θεματικά πεδία:

- σύνολο της καμένης έκτασης
- δάση-δασικές εκτάσεις σύμφωνα με τον αναρτημένο/κυρωμένο δασικό χάρτη
- είδη δασικής βλάστησης
- τύποι και χαρακτηριστικά εδαφών
- υδρογραφικό δίκτυο σε σχέση με τις ζώνες δυνητικού κινδύνου πλημμύρας

- Τακτικές επιτόπιες επισκέψεις από το σύνολο των εμπλεκόμενων στελεχών του ΥΠΕΝ στις καμένες περιοχές.

2. Υποστήριξη περιφερειακών Δασικών Υπηρεσιών



3. Χρηματοδοτήσεις για μελέτες και έργα



01

Υποστηρικτικές εργασίες σύνταξης μελετών με χρηματοδότηση από το Πράσινο Ταμείο.

02

Εκτέλεση έργων από πόρους του Ειδικού Φορέα Δασών του Πράσινου Ταμείου.

03

Χρηματοδότηση μέσω Ταμείου Ανάκαμψης και Ανθεκτικότητας

04

Πρόσληψη 7 δασολόγων, 3 δασοπόνων και 2 διοικητικών υπαλλήλων

Ενέργειες Δασικών Υπηρεσιών Έβρου



01

Εκδόθηκε η κήρυξη των εκτάσεων που υπάγονται στις διατάξεις της δασικής νομοθεσίας ως αναδασωτές σε προθεσμία ενός μήνα από την καταστολή της πυρκαγιάς.

02

Δόθηκε άδεια στους κατοίκους των γειτονικών προς τις καείσες περιοχές με πληθυσμό μικρότερο των 10.000 κατοίκων να συλλέγουν καυσόξυλα μέσα από τις κοίτες ρεμάτων υπό την επίβλεψη των Δασαρχείων.

03

Εκδόθηκαν αποφάσεις από τους Δασάρχες για την υλοτομία παρόδιας καμένης βλάστησης. Έχουν συνταχθεί πίνακες υλοτομίας για αυτές τις περιοχές και υλοτομήθηκαν τα επικίνδυνα δέντρα εκατέρωθεν των δρόμων.

04

Προβλέπεται η χρησιμοποίηση της ξυλείας πρώτα για τα αντιδιαβρωτικά έργα και εν συνεχεία για την κάλυψη των ατομικών αναγκών των κατοίκων και για άλλες χρήσεις (τεχνική ξυλεία, θρυμματισμός για παραγωγή βιομάζας κλπ)



01

Συνεργασία των οικείων Δασικών Υπηρεσιών Έβρου με τη Μονάδα Διαχείρισης του ΟΦΥΠΕΚΑ και τις ΜΚΟ για τη συλλογή και περίθαλψη των ειδών άγριας πανίδας που χρήζουν φροντίδας, καθώς και την εξασφάλιση τροφής ειδικά στα αρπακτικά πτηνά.

02

Χορήγηση πίστωσης 10.000 ευρώ για προμήθεια ζωοτροφών σε είδη άγριας πανίδας.

03

Άμεση ολοκλήρωση της κατασκευής του Παρατηρητηρίου άγριων αρπακτικών πτηνών, προϋπολογισμού 123.000 ευρώ με Ανάδοχο Αποκατάστασης τη ΔΕΗ.

04

Εκδόθηκε από 25.08.2023 η απόφαση του Υπουργού ΠΕΝ για απαγόρευση κυνηγιού σε όλη την Περιφερειακή Ενότητα Έβρου.

Ενέργειες Δασικών Υπηρεσιών Έβρου



Αντιδιαβρωτικά Έργα

Σε διάστημα ενός μήνα μετά την πυρκαγιά, συντάχθηκαν και εγκρίθηκαν συνολικά 18 μελέτες για την εκτέλεση αντιδιαβρωτικών έργων σε περιοχές που επελέγησαν με βάση κριτήρια:



Περιβαλλοντικά - Γεωμορφολογικά

Περιοχές με σημαντική σφοδρότητα καύσης, έντονες κλίσεις, ευδιάβρωτο εδαφικό υλικό, κ.τ.λ.



Κοινωνικά

Σημεία στα ανάντη κατοικημένων περιοχών, κοντά στο εθνικό και επαρχιακό οδικό δίκτυο, σημεία που ενέχει σημαντικό κίνδυνος πλημμύρας.

Δασαρχείο Αλεξανδρούπολης



1. Παλαγίας
2. Άβαντα
3. Περιοχή επαρχιακού δρόμου Κίρκης – Αλεξανδρούπολης, τμήματα 52-62 του Νοτίου Δασικού Συμπλέγματος
4. Περιοχή επαρχιακού δρόμου Κίρκης – Αλεξανδρούπολης, τμήματα 43-44-45 του Νοτίου Δασικού Συμπλέγματος
5. Μεσημβρίας
6. Πεύκων
7. Λουτρών-Αετοχωρίου
8. Ατάρνης
9. Συκορράχης
10. Ρέμα “Φουντουκλή”
11. Καμένη περιοχή αναδασώσεων “Δερβένι”

Δασαρχείο Σουφλίου

1. Περιοχή "Υψωμα Καμίνια" (χ.α. Κατρατζίδων, Τσιλική Μύλος) Δήμου Σουφλίου
2. ρέμα Λυγαριά, περιοχή "Χαμηλό" (Μικρός πυρήνας)
3. Περιοχή "Καμηλοπόταμος"
4. Δασική θέση "Κακομάνδρι" (Ντιστιμπάκι)
5. Καζάνι ρέμα
6. Καμένη περιοχή Λευκίμης-Φράγμα Προβατώνα Δήμου Σουφλίου
7. Μαυρόρεμα (Καράντερε)

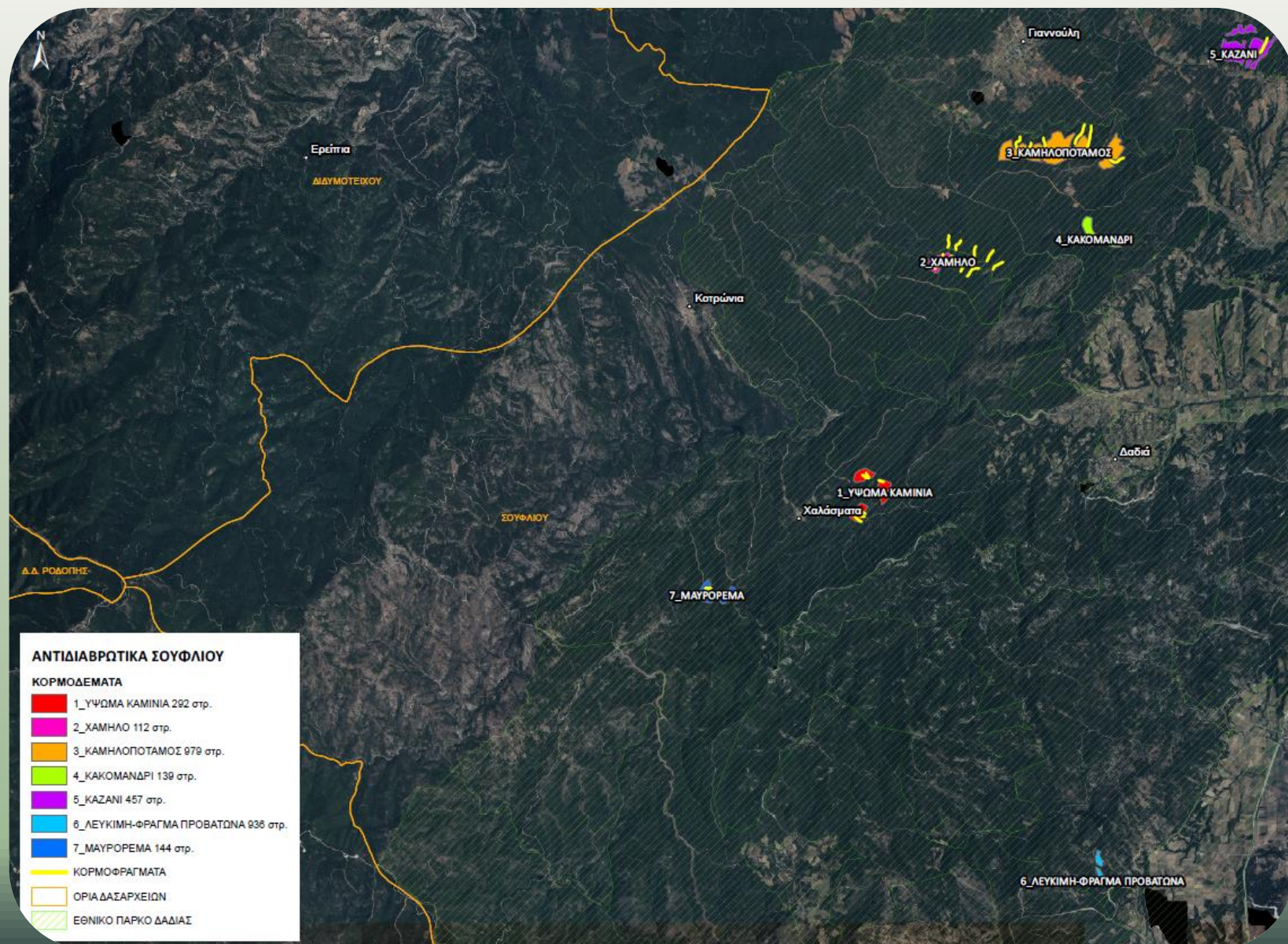



Θεσμός Αναδόχου Αποκατάστασης και Αναδάσωσης

Με την από 13.08.2021 Πράξη Νομοθετικού Περιεχομένου θεσπίστηκε ο θεσμός του Αναδόχου Αποκατάστασης και Αναδάσωσης. Για πρώτη φορά στο πλαίσιο της εταιρικής ευθύνης, ιδιώτες αναλαμβάνουν οι ίδιοι την εκτέλεση των έργων αποκατάστασης, υπό την επίβλεψη της Δασικής Υπηρεσίας.



Αποκατάσταση

3 Πράξεις Ορισμού Αναδόχου Αποκατάστασης στις περιοχές Παλαγίας (ΔΧ Αλεξανδρούπολης) Άβαντα (ΔΧ Αλεξανδρούπολης) «Ύψωμα Καμίνια» (ΔΧ Σουφλίου)



Αναδάσωση

Μελέτη διαχειριστικών κατευθύνσεων για την αποκατάσταση των δασικών οικοσυστημάτων της περιοχής Έβρου μετά την πυρκαγιά του 2023
Με ανάδοχο την WWF



Αντιδιαβρωτικά Έργα Έβρου

- Το σύνολο των έργων αποκατάστασης εντάχθηκε για χρηματοδότηση από το Ταμείο Ανάκαμψης και Ανθεκτικότητας.
- Κατασκευάστηκαν στην περιοχή του Σουφλίου:
 - 818,25 τ.μ. κορμοφράγματα
 - 183.035 μ. κορμοδέματα
προϋπολογισμού 1.322.476,17€.
- Κατασκευάστηκαν στην περιοχή Αλεξανδρούπολης
 - 5.768,96 τ.μ. κορμοφράγματα
 - 1.112.927 μ. κορμοδέματα
 - 3.892 μ. κλαδοδέματα
προϋπολογισμού 8.541.555,41€.



Αντιδιαβρωτικά Έργα Έβρου

- Η εκτέλεση του συνόλου των αντιδιαβρωτικών έργων έχει ολοκληρωθεί.
- Μετά τις βροχοπτώσεις που έλαβαν χώρα στην περιοχή ιδιαίτερος κατά τη χειμερινή περίοδο, τα εν λόγω έργα λειτούργησαν υποδειγματικά, συγκρατώντας μεγάλο όγκο φερτών υλικών.

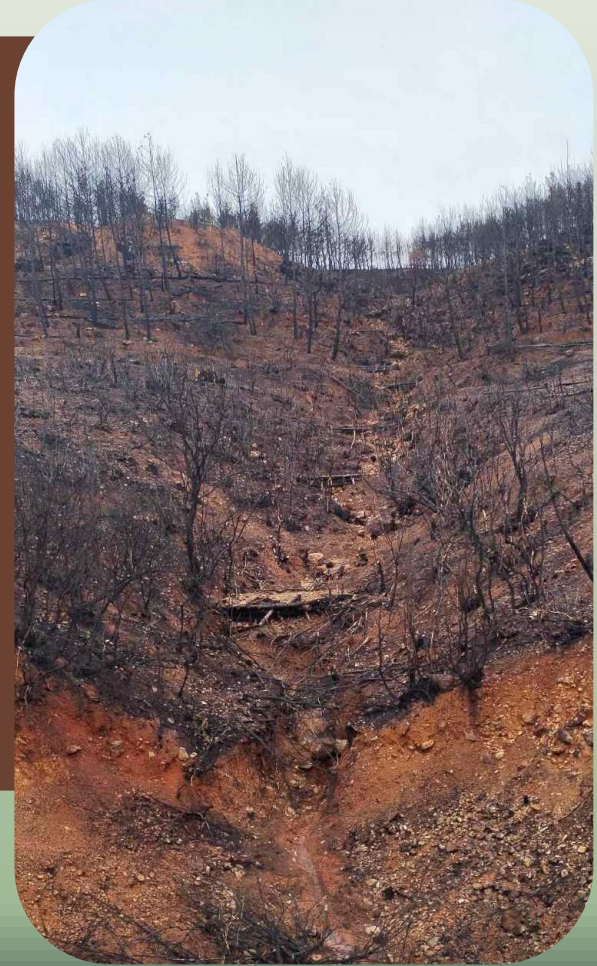

Αντιδιαβρωτικά Έργα Ροδόπης

- Έχει εκδοθεί η διακήρυξη και αναμένεται η συμβασιοποίηση της υλοποίησης έργων αντιδιαβρωτικής προστασίας σε τμήματα των συστάδων 92α, 94γ και 94δ του δημοσίου δασικού συμπλέγματος “Αμαξιάδων-Ιάσμου-Πολύανθου-Σώστη-Ασωμάτων” αρμοδιότητας Δ.Δ. Ροδόπης, Π/Υ 1.000.000 €





Αντιπλημμυρικά Έργα

- Χρηματοδότηση από το Ταμείο Ανάκαμψης και Ανθεκτικότητας.
- Συντάχθηκε από τη Διεύθυνση Δασών Έβρου ολιστική αναγνωριστική μελέτη εκτίμησης φυσικών κινδύνων ορεινών λεκανών απορροής, με υποστηρικτικές εργασίες που προήλθαν από πόρους του Πράσινου Ταμείου.
- Σκοπός η διερεύνηση και ταξινόμηση των λεκανών απορροής της καμένης έκτασης, όσον αφορά τον βαθμό επικινδυνότητας πλημμυρικών φαινομένων, ώστε να ακολουθήσει ο προγραμματισμός για την μελέτη και κατασκευή των έργων ορεινής υδρονομίας σε αυτές.



Αντιπλημμυρικά Έργα

Σύμφωνα με την προκαταρκτική αξιολόγηση στο πλαίσιο της αναγνωριστικής μελέτης ορίστηκαν 12 λεκάνες απορροής:

- 6 Λ.Α. στην περιοχή ευθύνης ΔΧ Αλεξανδρούπολης,
- 5 Λ.Α. στην περιοχή ευθύνης ΔΧ Σουφλίου και
- 1 Λ.Α. που ανήκει στη χωρική αρμοδιότητα και των δύο υπηρεσιών.

Βρίσκεται σε εξέλιξη η διαγωνιστική διαδικασία για το σύνολο του έργου, το οποίο αναμένεται να εκτελεστεί ως μελετοκατασκευή, από πόρους του Ταμείου Ανάκαμψης.

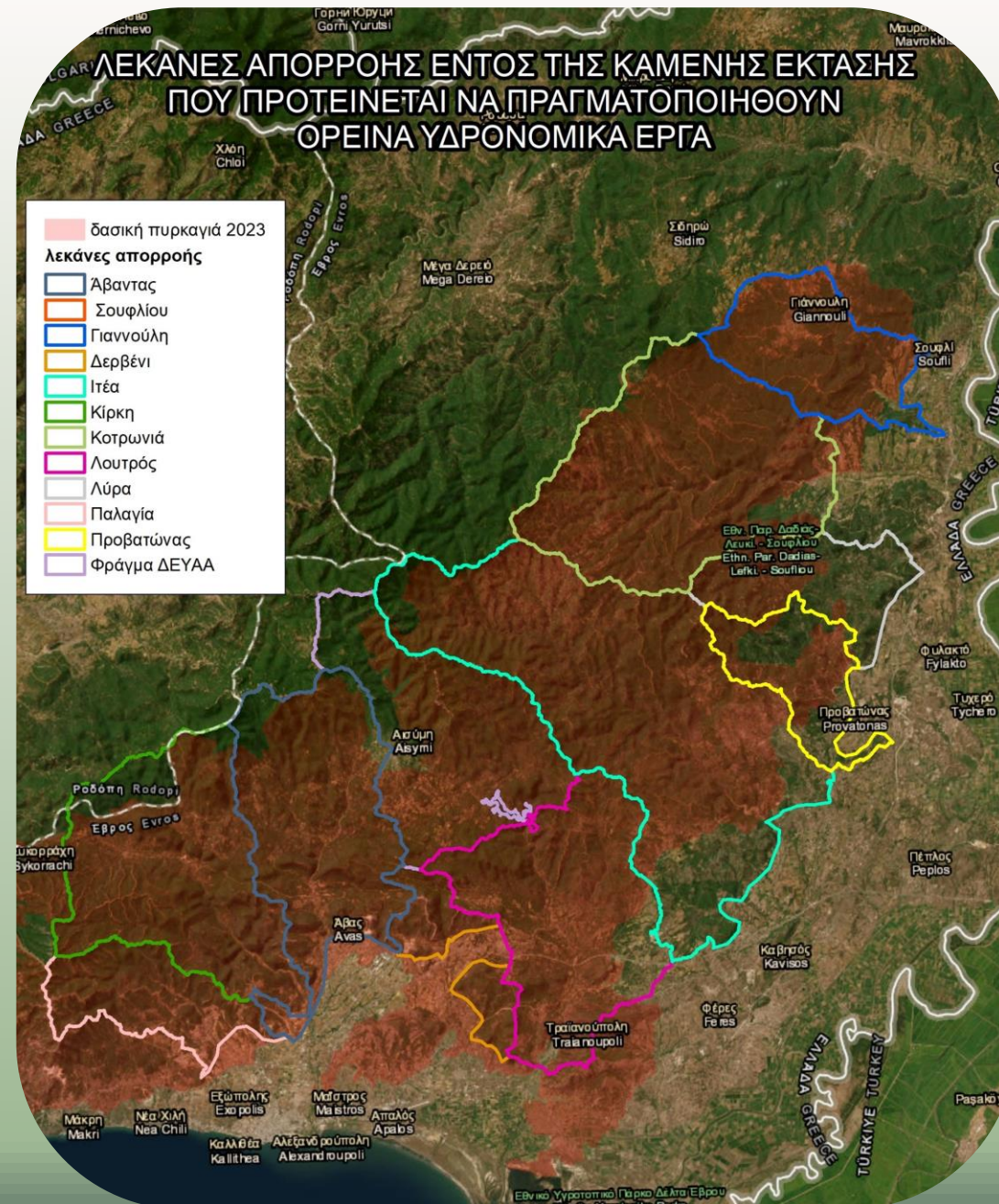

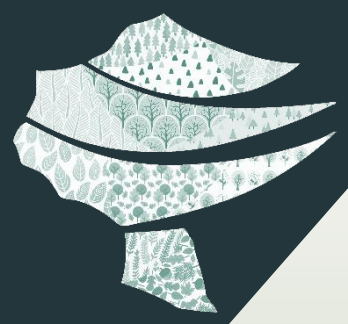

Αντιπλημμυρικά Έργα Ροδόπης - Διδυμοτείχου

Μελετήθηκαν διεξοδικά οι πληγείσες εκτάσεις κ βάσει, εκπονήθηκαν οι σχετικές μελέτες, οι οποίες εγκρίθηκαν και βάσει των οποίων άμεσα αναμένεται η διακήρυξη έργων συνολικού Π/Υ 1.000.000 €:

- Κατασκευή δικτύου μικροφραγμάτων (11 φράγματα) στον ορεινό όγκο του “Τρελορέματος” Μικρού Δερείου (Διδυμότειχο) - έκταση 2.242 ha
- Απομάκρυνση φερτών από τα 3 φράγματα την περιοχή Ρούσσας (Διδυμότειχο) - έκταση 1.168 ha
- Κατασκευή τριών (3) φραγμάτων συγκράτησης φερτών υλών στα χειμαρρικά ρέματα του οικισμού Πολυάνθου (Ροδόπη) - έκταση 173,4 ha
- Κατασκευή πέντε (5) φραγμάτων συγκράτησης φερτών υλών στα χειμαρρικά ρέματα των οικισμών Σώστη-Ληνού (Ροδόπη) - έκταση 1.039,8 ha

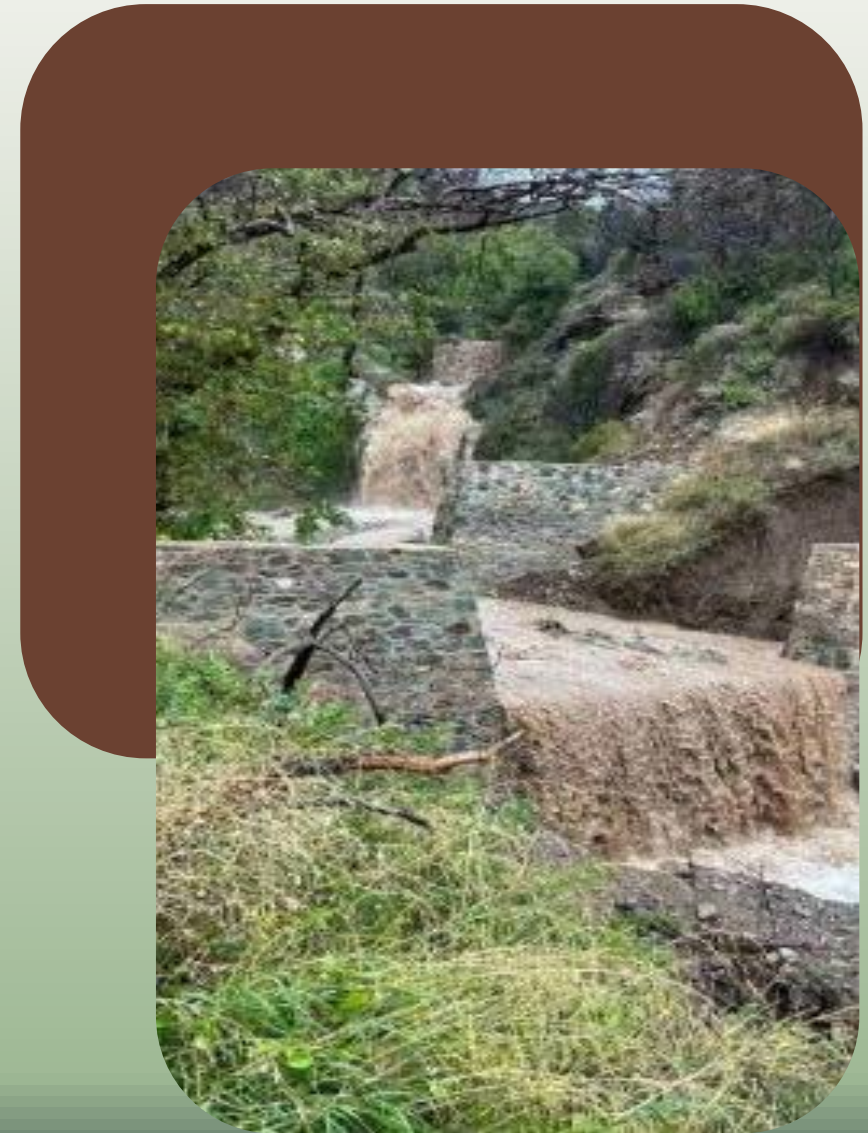



Ευχαριστούμε θερμά τα στελέχη των Δασαρχείων Αλεξανδρούπολης, Σουφλίου και Διεύθυνσης Δασών Έβρου για την υπεράνθρωπη προσπάθειά τους με στόχο την τάχιστα και πλήρη ανταπόκριση στις μεγάλες απαιτήσεις του εξαιρετικά σημαντικού έργου της αποκατάστασης των πληγισμών περιοχών.

...καθώς και για τη διάθεση των στοιχείων και του φωτογραφικού υλικού.

